

TABELA DE ESQUADRIAS

COD	DESCRIÇÃO	LARGURA	ALTURA	PEITORIL	QTD TOTAL
PORTAS					
P01	Porta de correr com 4 folhas de alumínio branco	2,5m	2,1m	-	02
P02	Porta de abrir (entrada banheiros)	0,8m	2,1m	-	02
P03	Porta de abrir (completa com barra para PNE)	0,9m	2,1m	-	01
P04	Porta de abrir (colocação em granito)	0,7m	2,1m	-	04
JANELAS					
J01	Janela maxim-ar com vidro mini boreal	0,6m	0,6m	1,5	01
J02	Janela de correr com 2 folhas de alumínio branco	1,0m	0,8m	1,3	02
J03	Janela de correr com 4 folhas de alumínio branco	2,5m	0,8m	1,3	04
J04	Janela de correr com 4 folhas de alumínio branco	2,5m	1,8m	0,3	01
					QTD TOTAL
					17

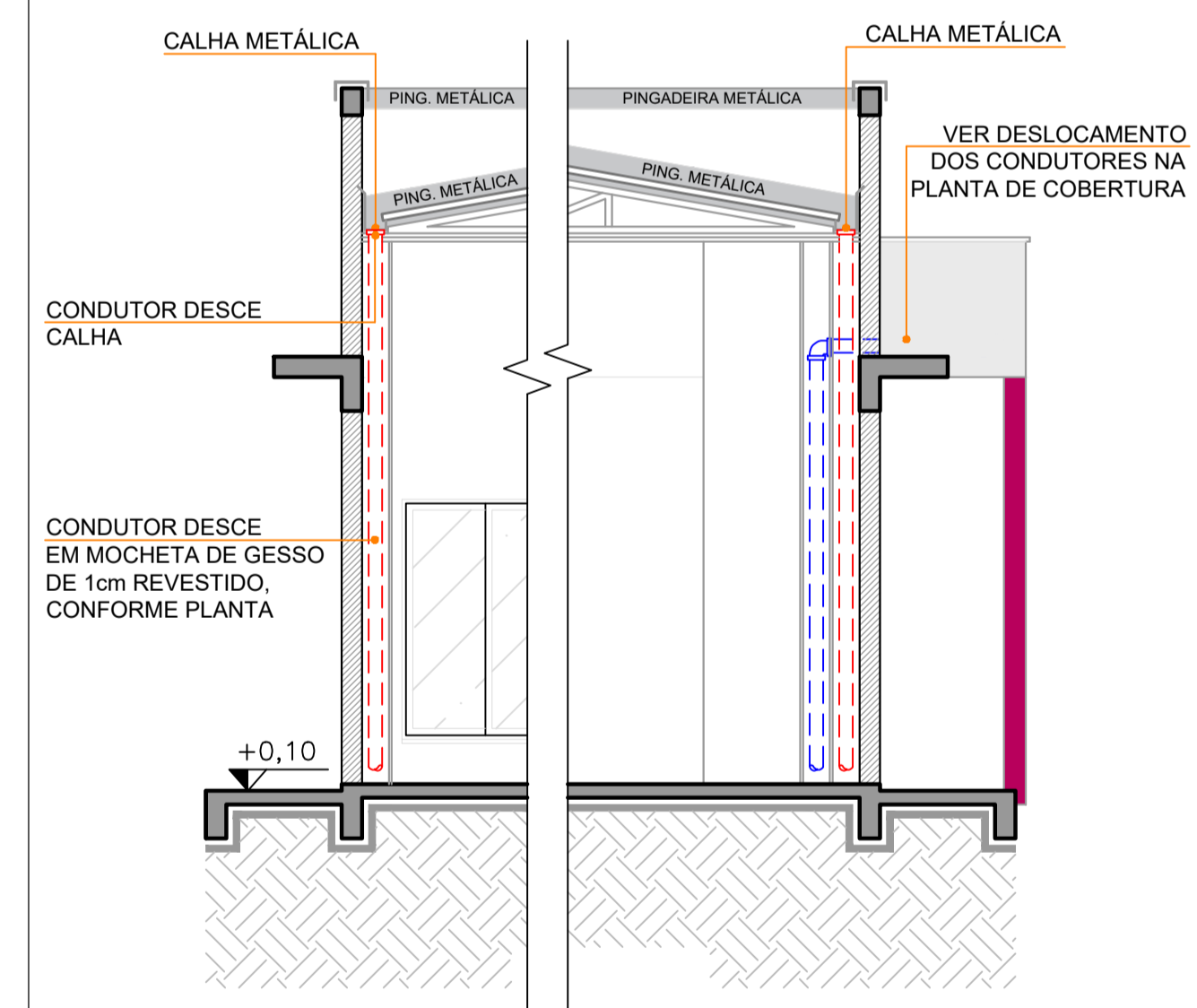
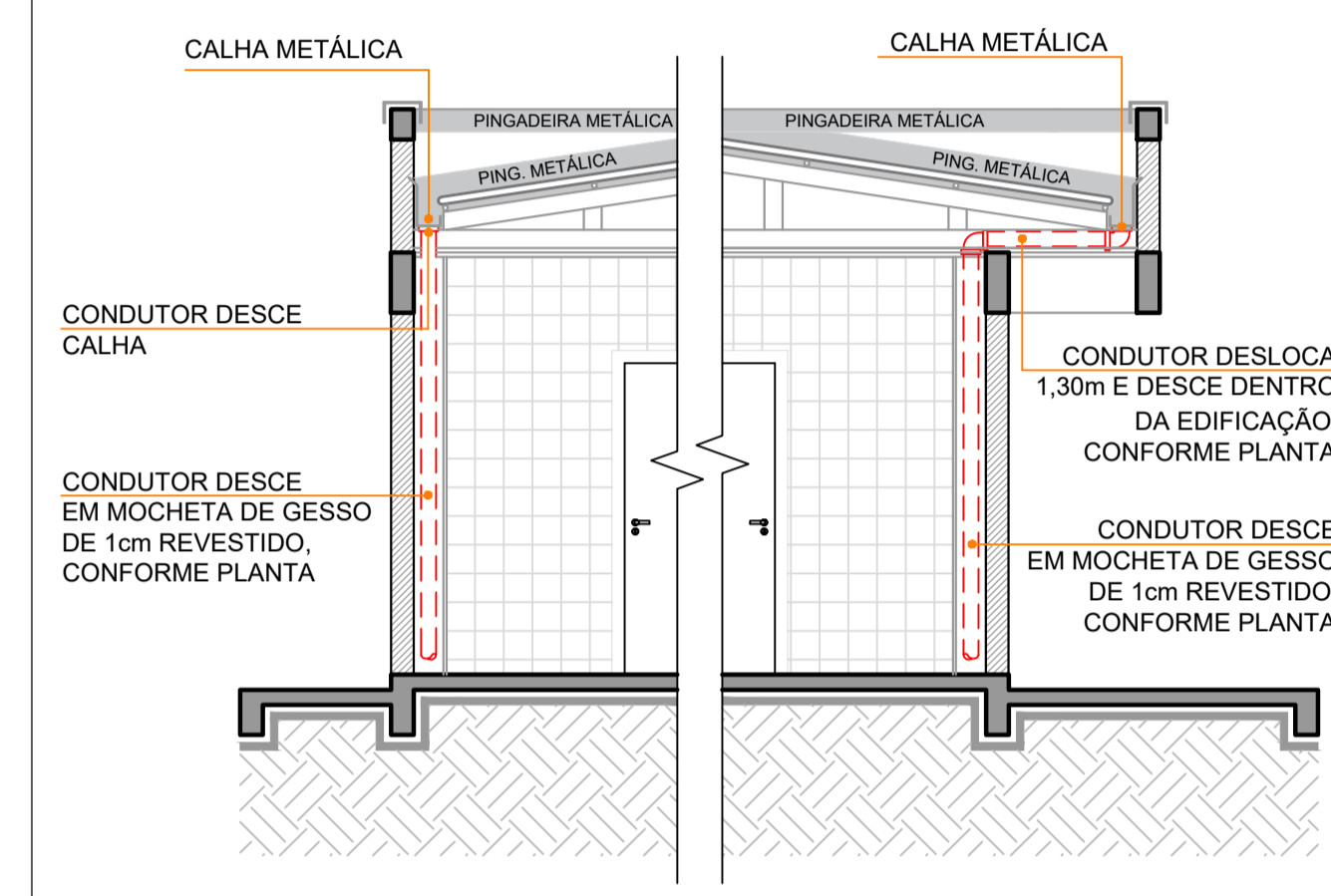
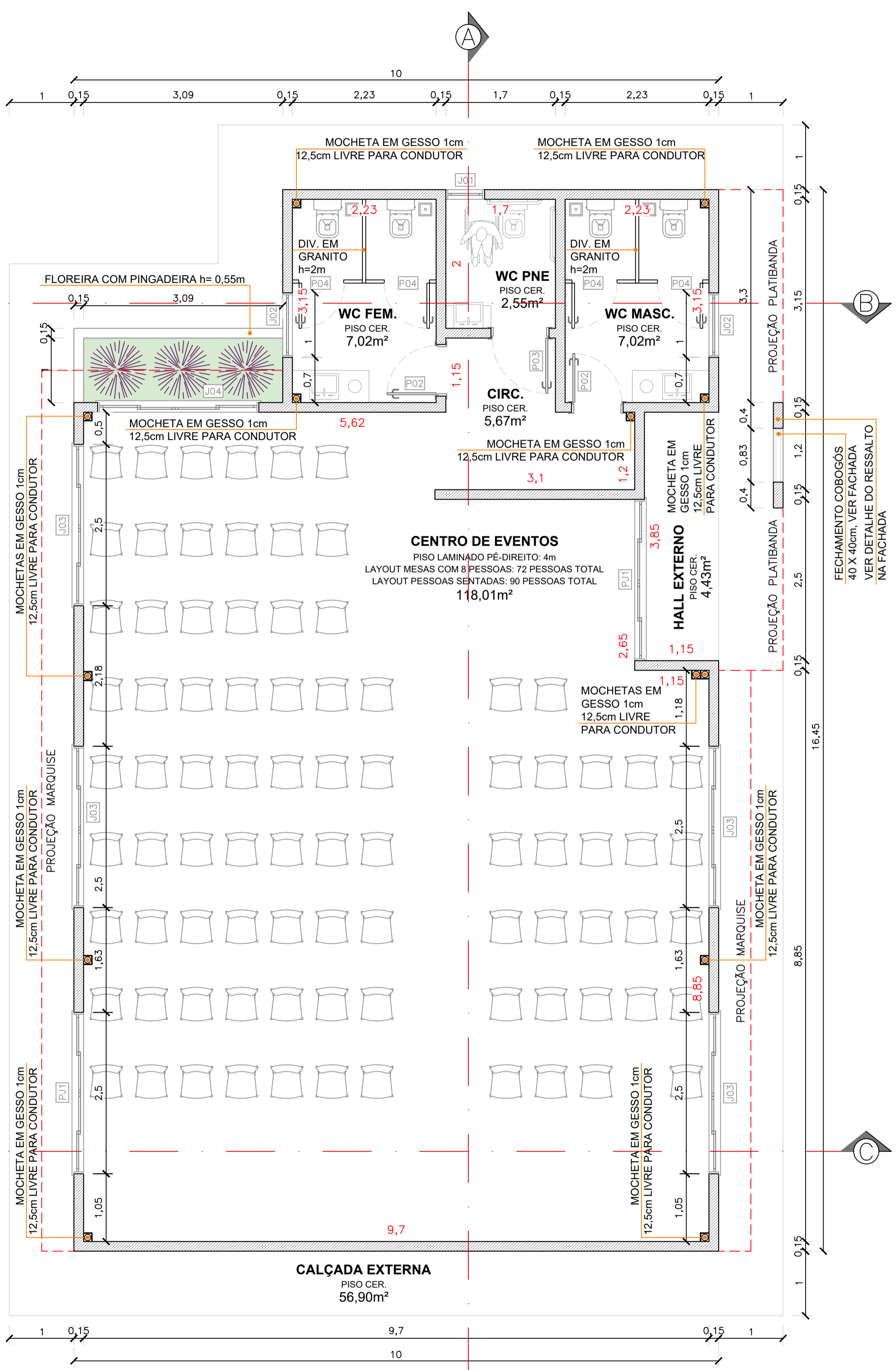
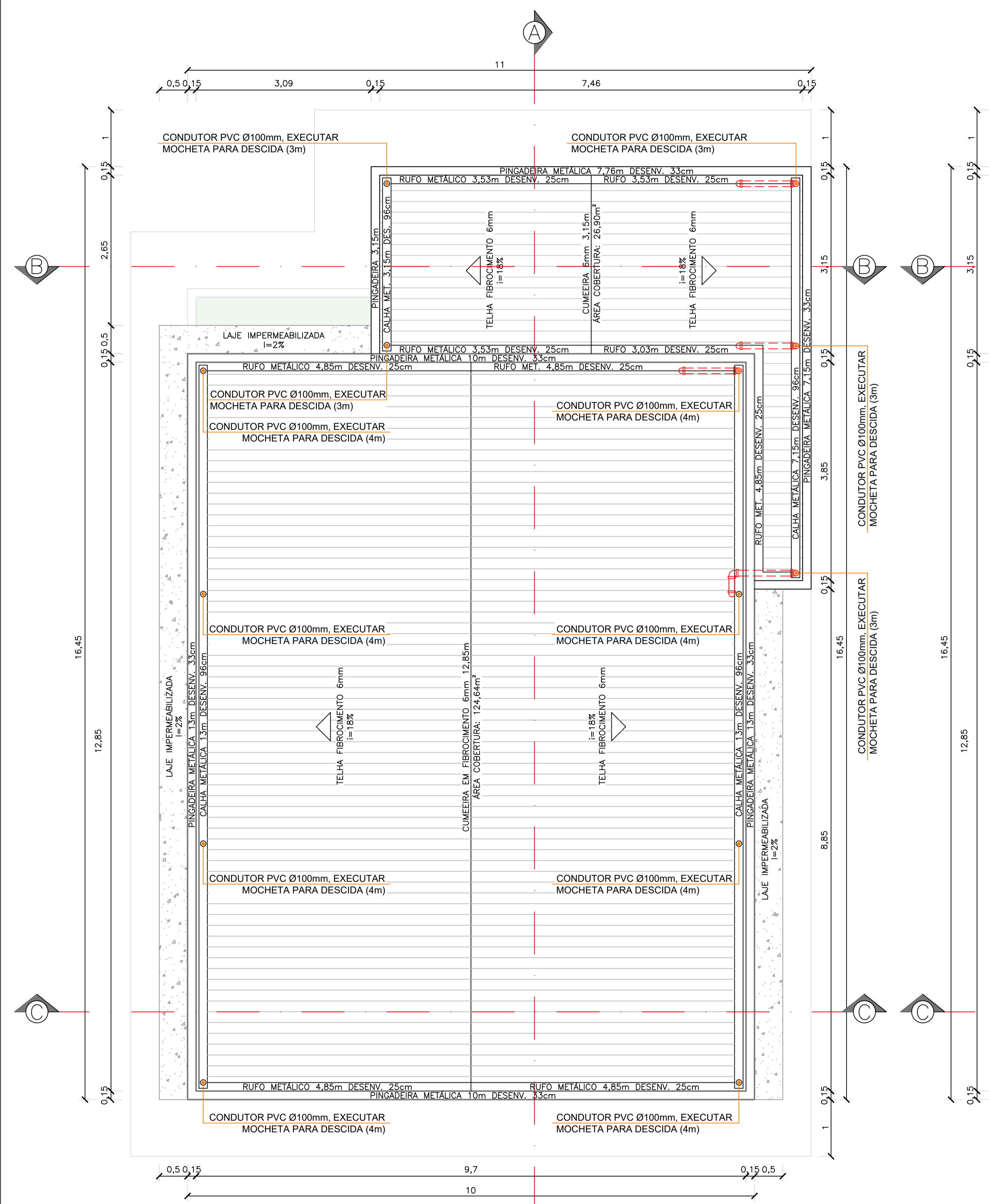

ESTADO DE SANTA CATARINA
PREFEITURA MUNICIPAL DE SÃO CRISTÓVÃO DO SUL
SECRETARIA DE OBRAS - DEPARTAMENTO DE ENGENHARIA

Rua Juvenília F. de Moraes, 19 - São Cristóvão do Sul/SC - CEP 89533-000
Fones: (0xx48) 3253-1200 - e-mail: pmsc@pmsc.sc.org.br

PROJETO: PRANCHA: ARQ | 02

OBRA: PROJETO CENTRO DE EVENTOS HÉLIO ANJOS ORTIZ
LOCAL: Rua Agostinho Abreu, esquina com Servidão, Monte Alegre - São Cristóvão do Sul - SC

PROJETO: PROJETO ARQUITETÔNICO
ARQUIVO: CENTRO DE EVENTOS HÉLIO ANJOS ORTIZ.dwg

DESCRIÇÃO: PLANTA DE COBERTURA E PLANTA BAIXA

ESCALA: INDICADA UNIDADE: METRO

ÁREA TERRENO: _____
ÁREA A CONSTRUIR: 149,37m²

PROPRIETÁRIO: Prefeitura Municipal de São Cristóvão do Sul - Prefeita Ise A. Leobet

ADMINISTRAÇÃO MUNICIPAL: 2021-2024

RESPONSÁVEL TÉCNICO: Eng. Ciro Fontana Sardi - CREA/SC 063545-0 (e-mail: engenheirocros@gmail.com)

DESENHO: ARQ. SANDRO BITTENCOURT CABRAL

DATA: 18/12/2023 REVISÃO: 18/12/2023