

PLANTA BAIXA - ESC 1/75

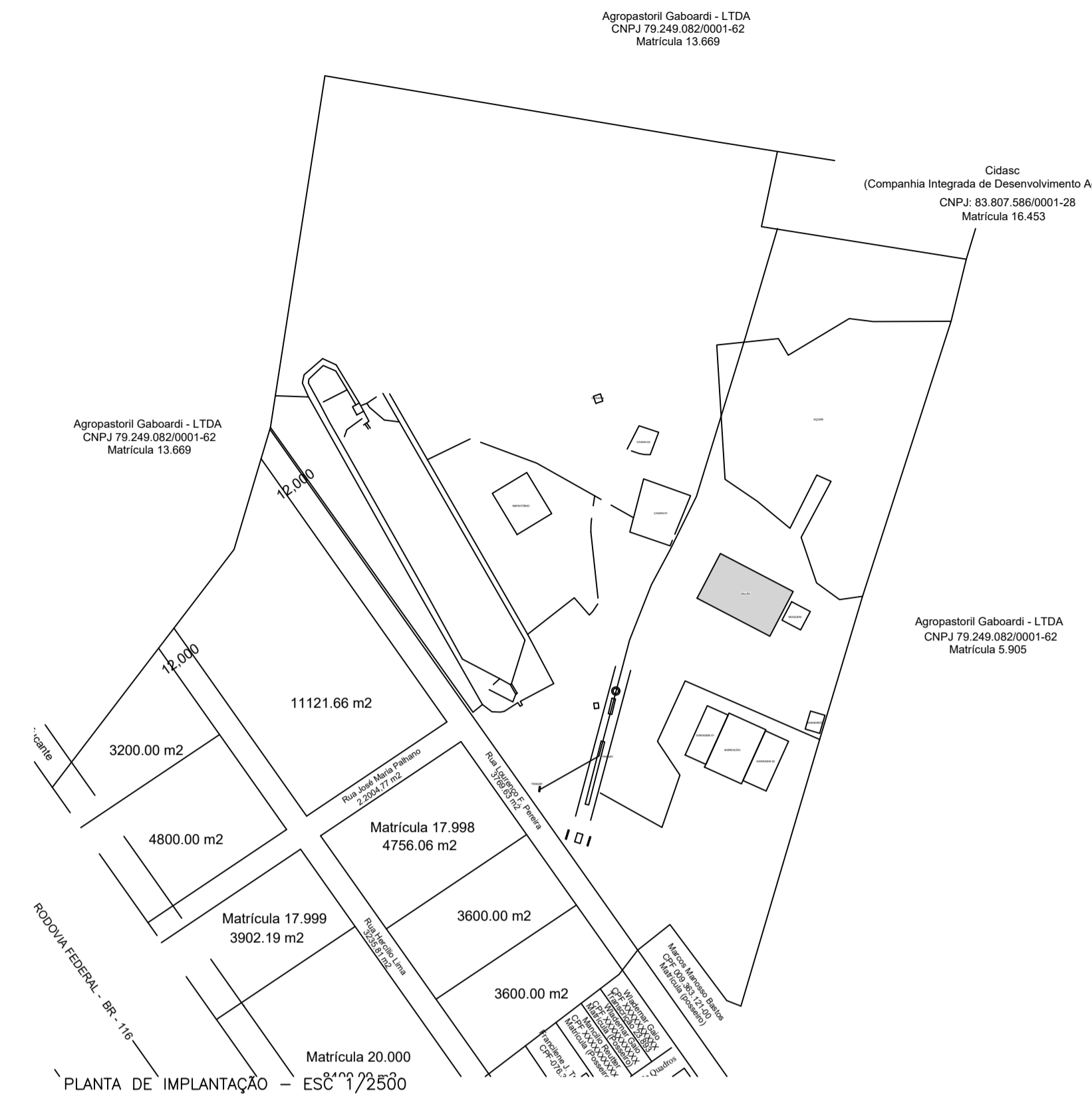

PLANTA DE IMPLANTAÇÃO - ESC 1/2500

TABELA DE ESQUADRIAS				
CÓDIGO	DIMENSÃO	TIPO	MATERIAL	QUANTIDADE
P1	3,60x2,10m	Porta de Correr 4 folhas - Externa	Vidro Temp 10 mm com perfil em alumínio preto	1
P2	1,00 x 2,10m	Vão aberto - Interno	MDF	2
P3	0,80x2,10	Porta de abrir - Interna	MDF	2
P4	0,60x2,10	Porta de abrir - Interna	MDF	6
P5	1,00x2,10	Porta de abrir - Interna	MDF	2
P6	3,60x2,10	Porta de abrir folha dupla - Externo	MADEIRA MACIÇA	1
P7	2,00x2,10	Porta de abrir folha dupla - Externo	MADEIRA MACIÇA	1
V1	1,20x2,10	Vão Livre	-	1
V2	1,50x2,10	Vão Livre	-	1
J1	2,00x1,20/0,90	Janela de correr (04 folhas)	Vidro Temp 8mm com perfil em alumínio preto	2
J2	3,50x1,20/0,90	Janela Fixa	Vidro Temp 10mm com perfil em alumínio preto	3
J3	3,20x1,20/0,90	Janela de correr (04 folhas)	Vidro Temp 8mm com perfil em alumínio preto	3
J4	0,70x0,40/1,70	Janela Basculante	Aço	2
J5	4,50x0,60/1,50	Maxiilar	Aço	1
J7	1,56x0,60/3,55	Maxiilar	Aço	8
J8	2,60x0,60/3,55	BASCULANTE	Aço	4

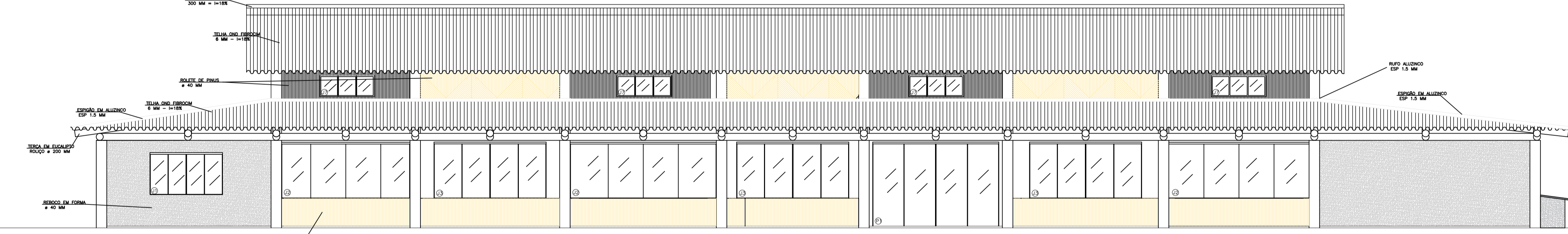

FACHADA PRINCIPAL - ESC 1/75

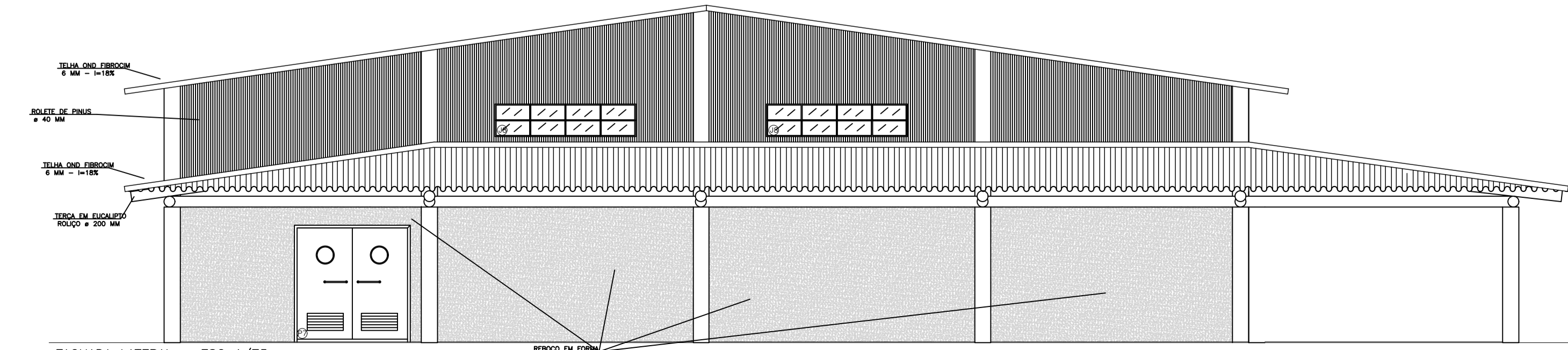

FACHADA LATERAL - ESC 1/75

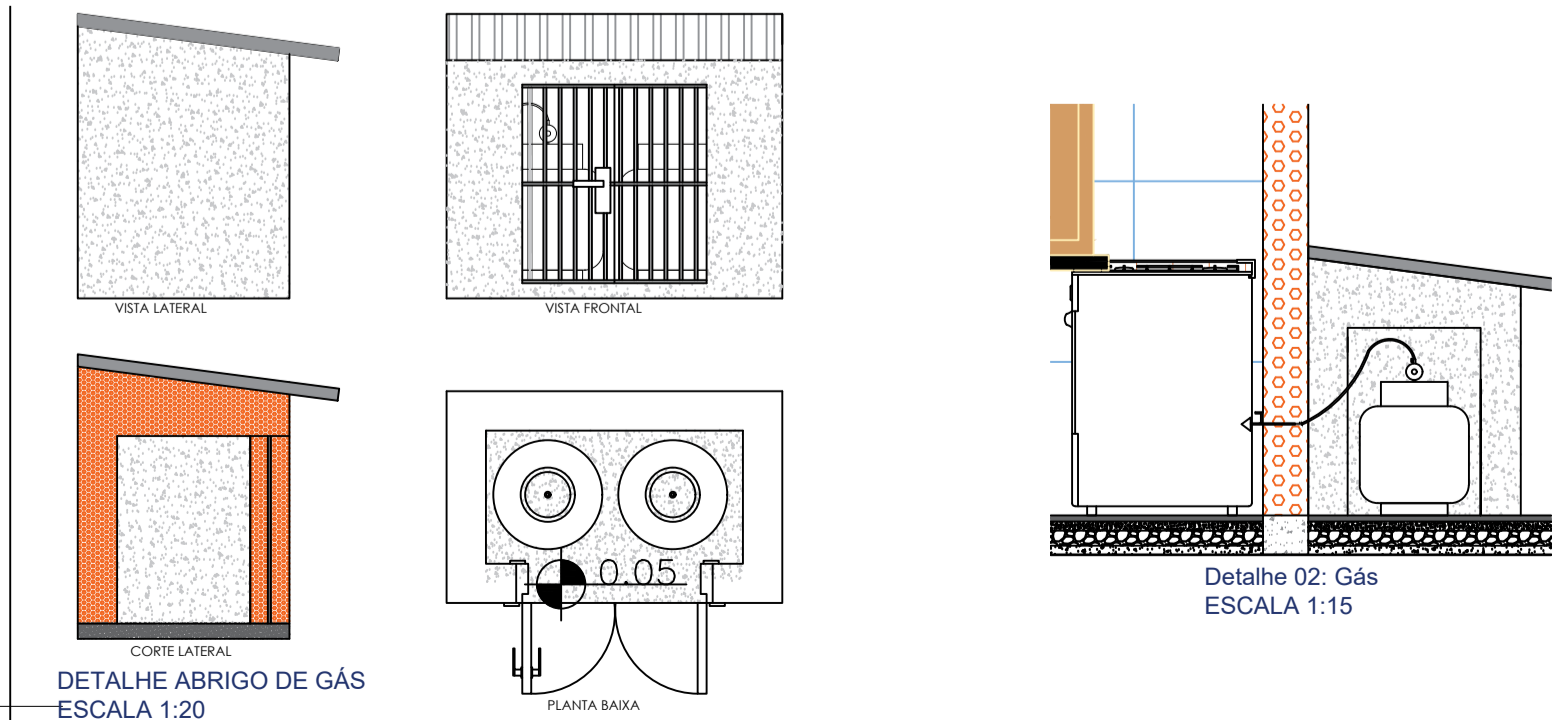

PREF. MUN. DE SÃO CRISTÓVÃO DO SUL

TÍTULO: PROJETO ARQUITETÔNICO: SALÃO DE FESTA - PARQUE OVELHA

REFERÊNCIA: PROJETO ARQUITETÔNICO: PLANTA BAIXA, FACHADAS E DETALHES

PROPRIETÁRIO: MUNICÍPIO DE SÃO CRISTÓVÃO DO SUL
95.991.261/0001-27

RESPONSÁVEL TÉCNICO: ENG. CIRO FONTANA SURDI
CREA/SC 663545-0

DATA ENTRADA: 18/02/2020

ESCALA INDICADA: 14/02/2020

ÁREA CONSTRUÍDA: 1.030,81m²

FRANCHA: A/01

Rua Juvenino França de Moraes, 19
São Cristóvão do Sul
FONE 49 3253-1200