

A2 PLANTA DE IMPLANTAÇÃO
ESC. 1/250

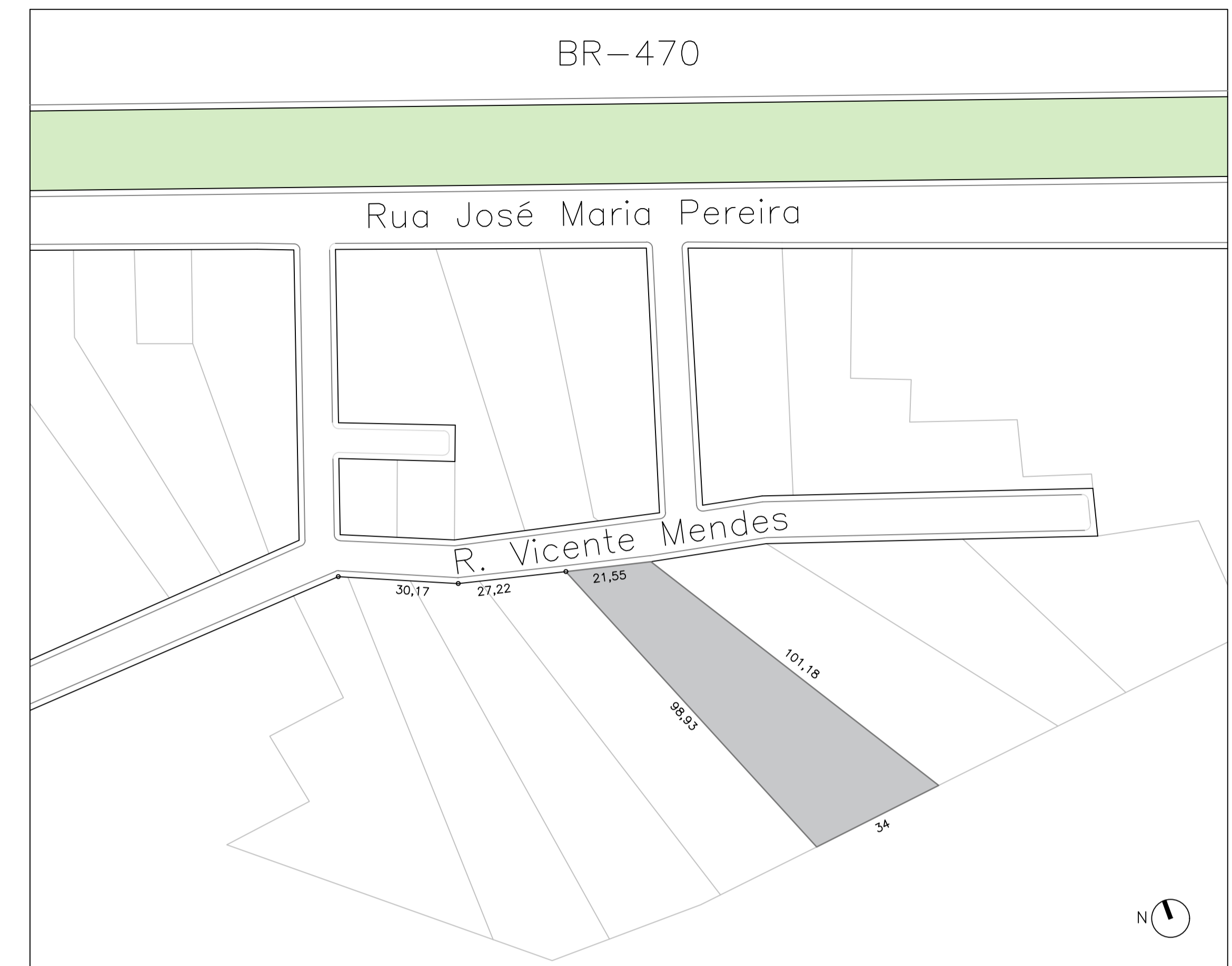

A1 PLANTA SITUAÇÃO
ESC. 1/1000

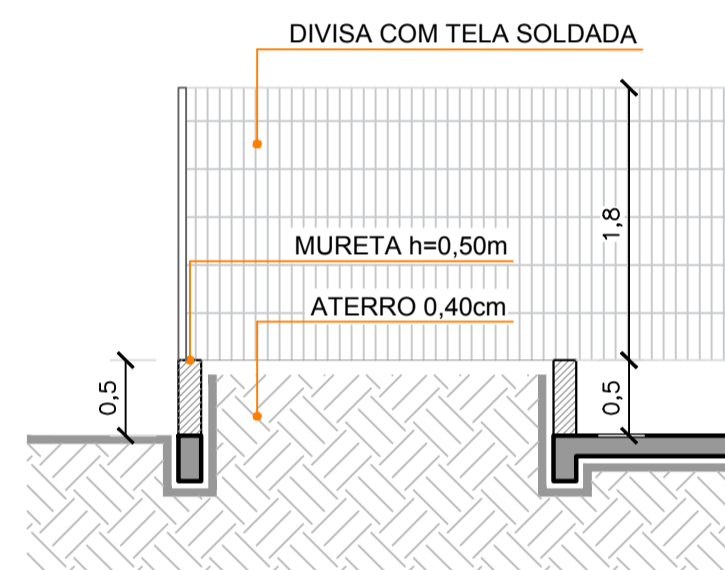

A4 CANTEIRO 01
ESC. 1/50

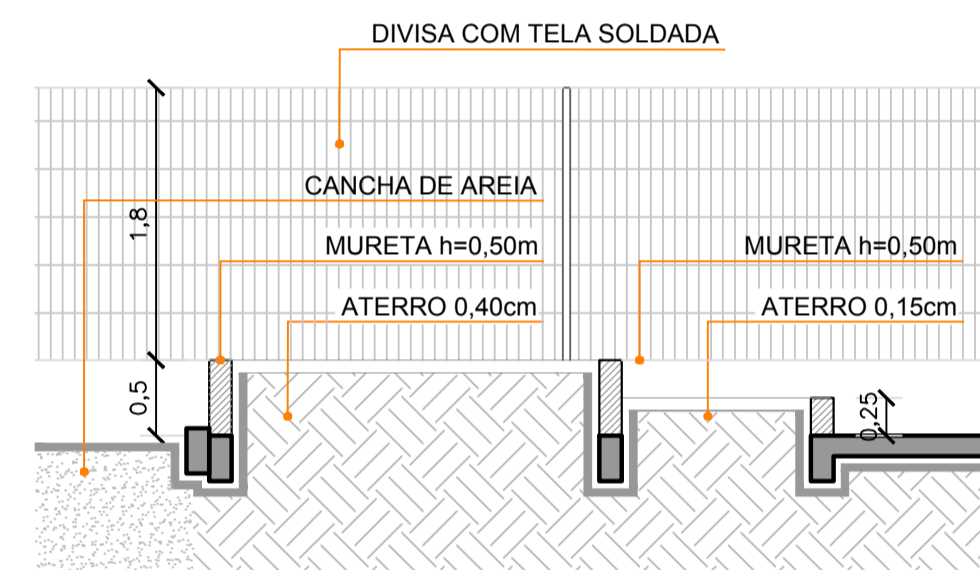

A5 CANTEIRO 02 E 03
ESC. 1/50

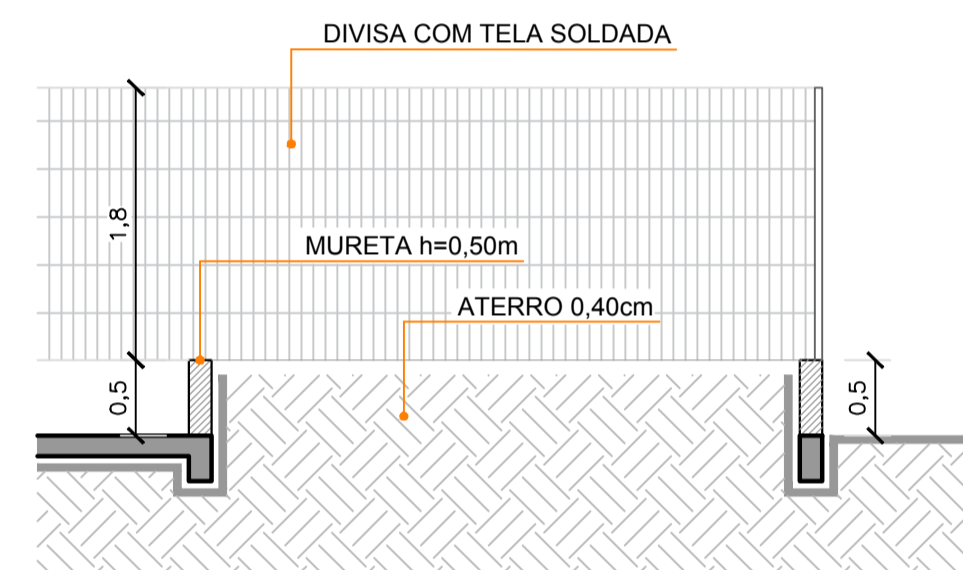

A6 CANTEIRO 04
ESC. 1/50

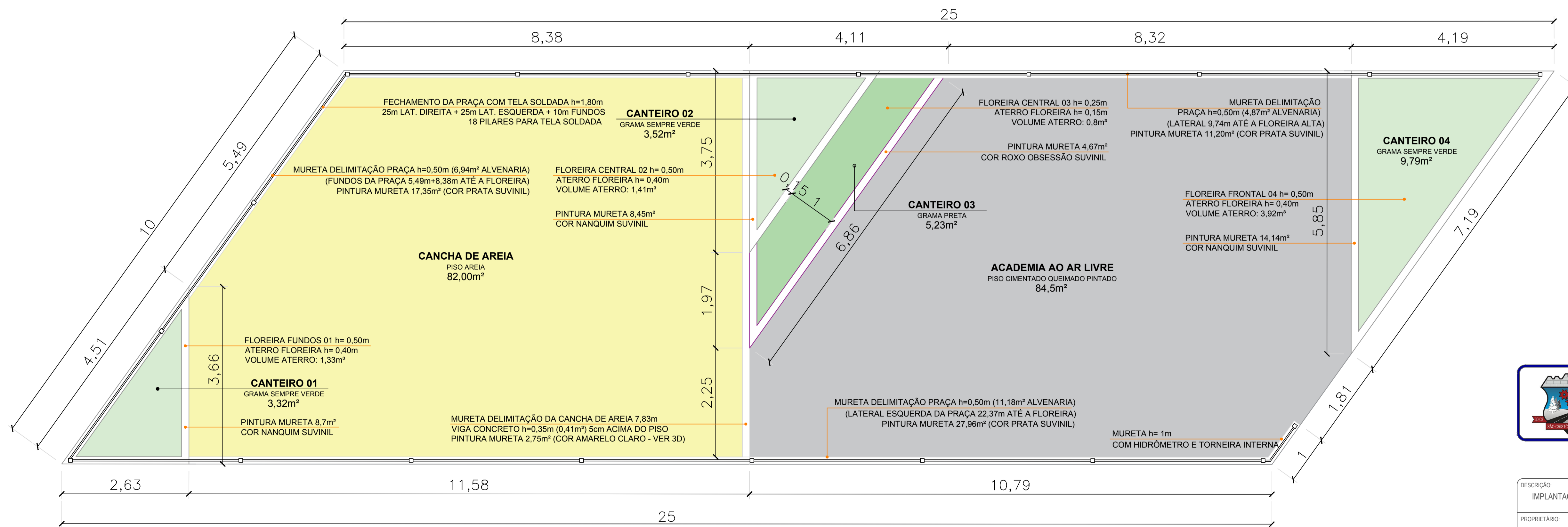

A3 DIMENSÕES E ÁREAS - FLOEIRAS E PAVIMENTAÇÕES
ESC. 1/50 - 203,19m²

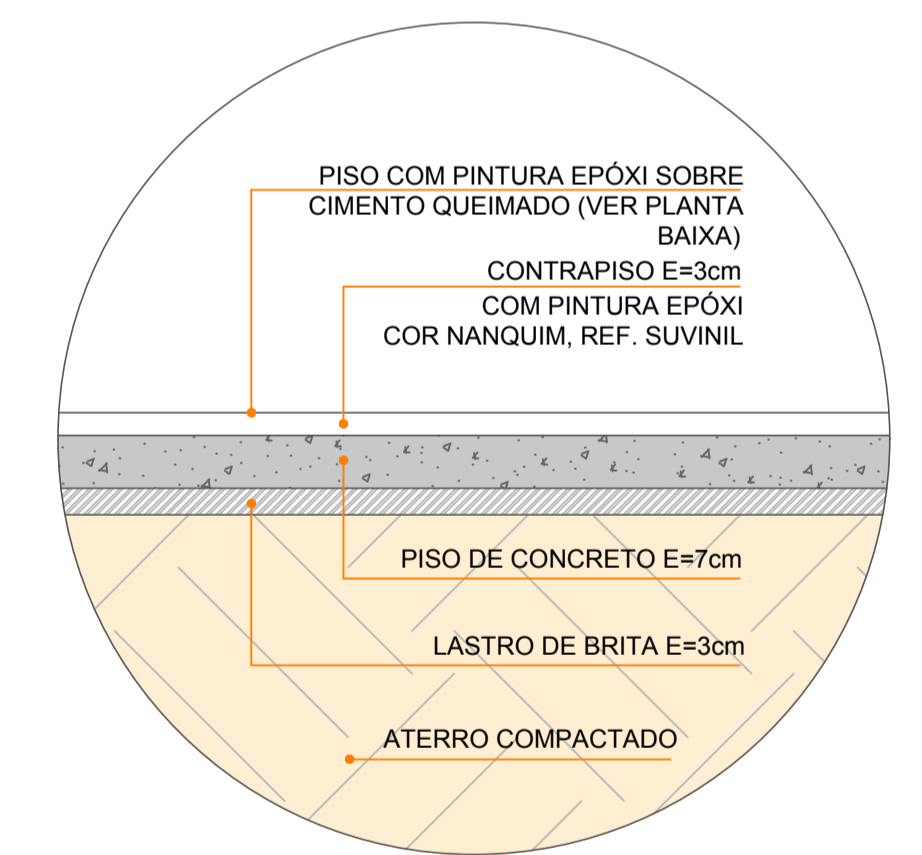

P01 DETALHE CAMADAS PISO
ESC. 1/10

ESTADO DE SANTA CATARINA
PREFEITURA MUNICIPAL DE SÃO CRISTÓVÃO DO SUL
SECRETARIA DE OBRAS - DEPARTAMENTO DE ENGENHARIA
Rua Juvenino F. de Moraes, 19 - São Cristóvão do Sul/SC - CEP 89533-000
Fones: (0xx49) 3253-1200 - email: pmssc@pmssc.sc.gov.br

PRCHA: A 01	
PROJETO: PRCHA - MONTE ALEGRE	LOCAL: Rua Vicente Mendes, S/N
DESCRIÇÃO: IMPLANTAÇÃO, SITUAÇÃO, DIMENSÕES E SEÇÕES DOS CANTEIROS	PROJETO ARQUITETÔNICO: PROJETO PRAÇA MONTE ALEGRE.dwg
PROPRIETÁRIO: Prefeitura Municipal de São Cristóvão do Sul - Prefeitura Ite A. Leobet	ARQUIVO: PROJETO PRAÇA MONTE ALEGRE.dwg
RESPONSÁVEL TÉCNICO: Eng. Ciro Fontana Sardi - CREA/SC 063545-0 (e-mail: engenheirocros@gmail.com)	ESCALA: INDICADA UNIDADE: METRO
	ÁREA TERRENO: -
	ÁREA PRAÇA: 203,19m²
	ADMINISTRAÇÃO MUNICIPAL: 2021-2024
	DESENHO: ARQ. SANDRO BITTENCOURT CABRAL
	DATA: 05/12/2023 REVISÃO: 05/12/2023