

LEGENDA HIDROSSANITÁRIA

	Tubo de água fria com diâmetro indicado
	Tubo de ventilação com diâmetro indicado
	Ponto de água fria
	Registro
	Ralo seco/ caixa sifonada
	Caixa de gordura
	Caixa de inspeção
	Tubulação de água fria

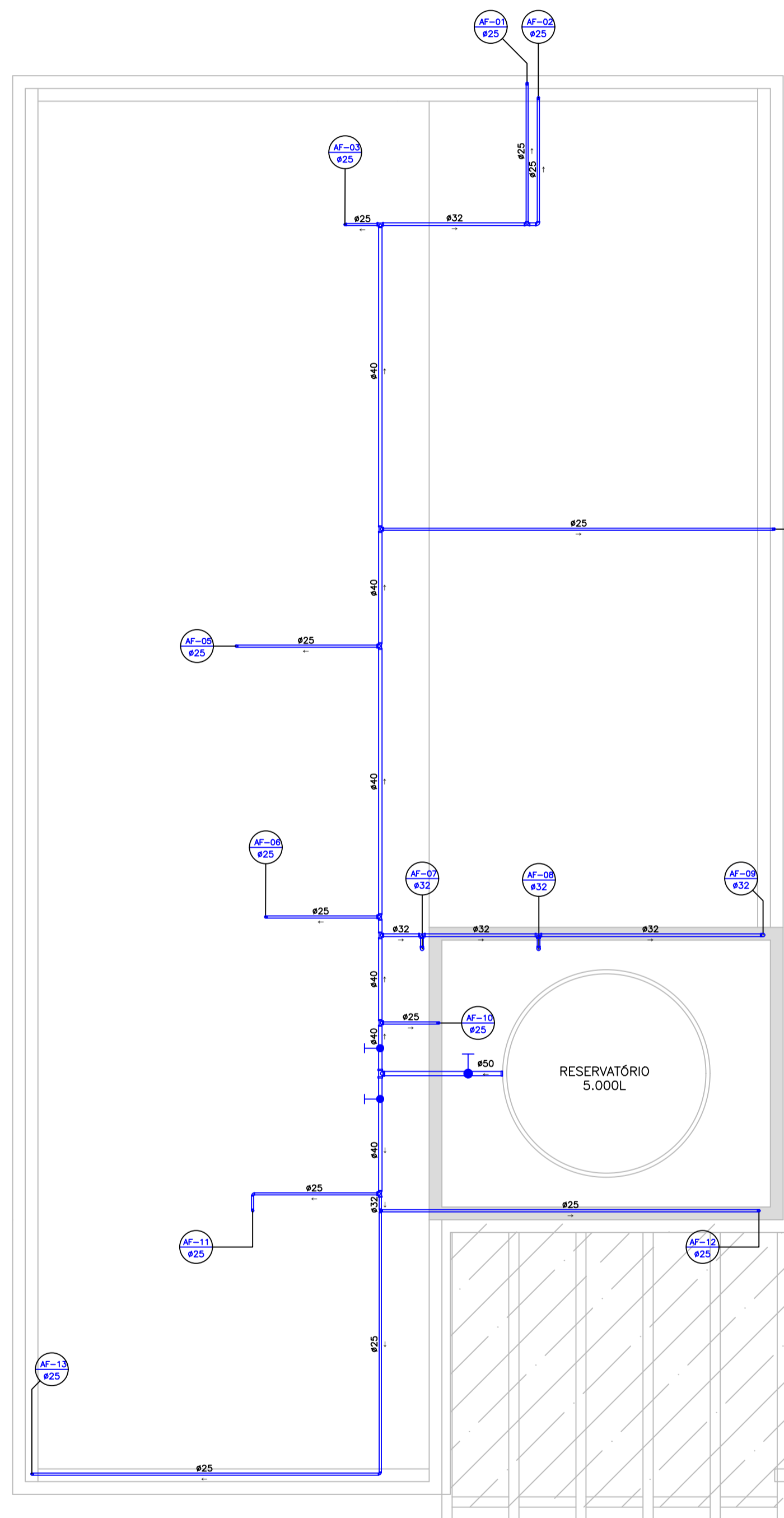

H1 BARRILETE
ESC. 1/50

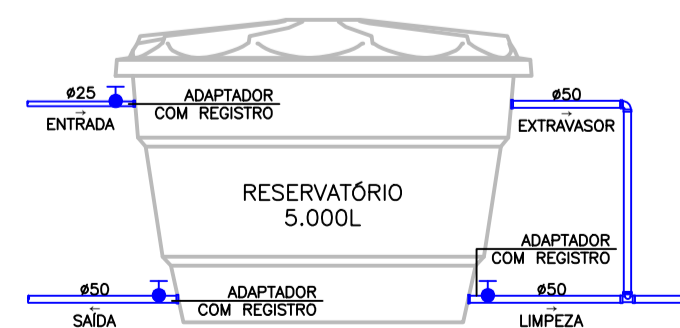

D1 SAÍDA BARRILETE
ESC. 1/50

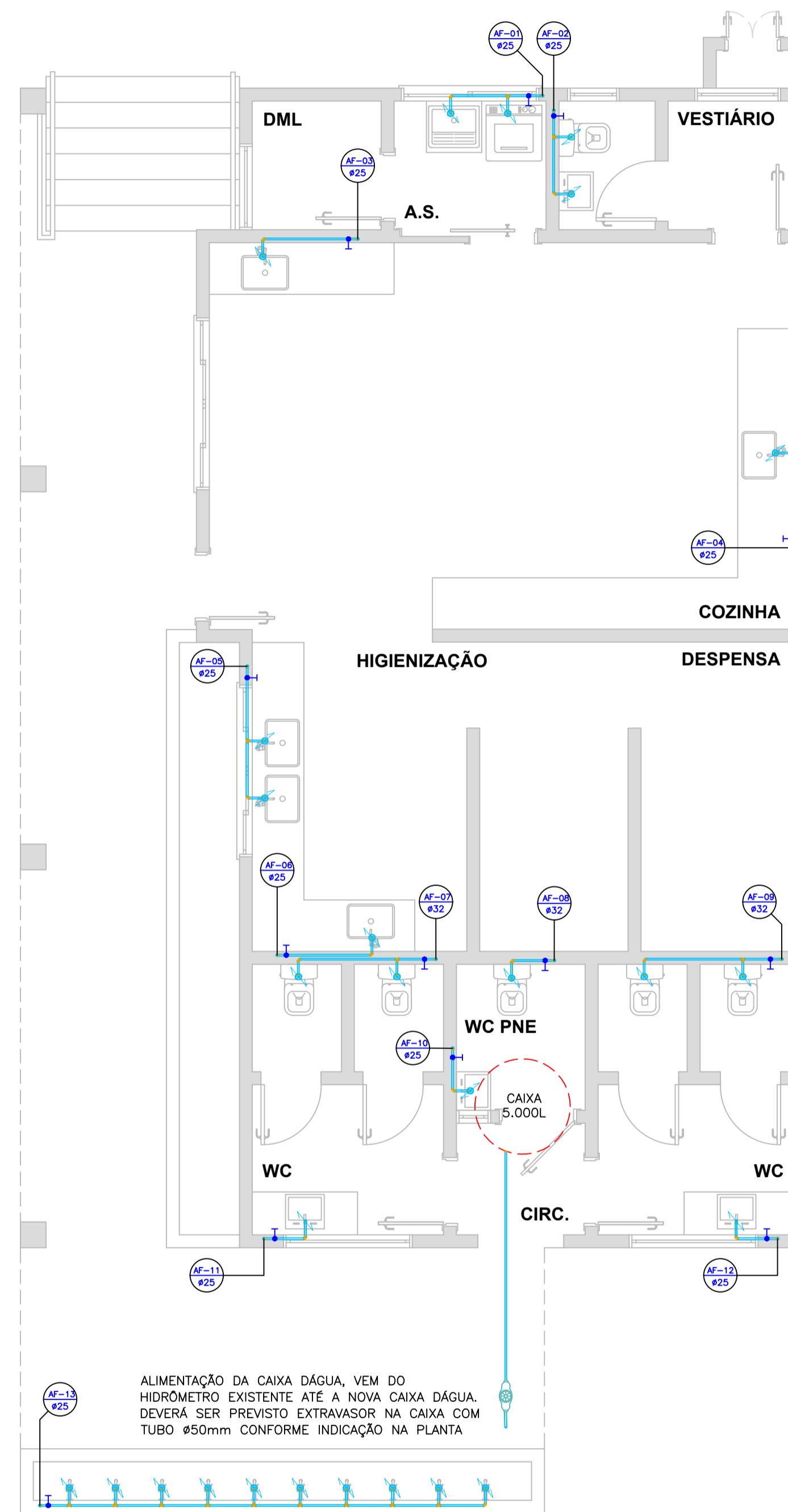

H2 PROJ. HIDRÁULICO – COZINHA E BANHEIROS
ESC. 1/50

ALIMENTAÇÃO DA CAIXA D'ÁGUA, VEM DO
HIDRÔMETRO EXISTENTE ATÉ A NOVA CAIXA D'ÁGUA.
DEVERÁ SER PREVISTO EXTRAVASOR NA CAIXA COM
TUBO Ø50mm CONFORME INDICAÇÃO NA PLANTA

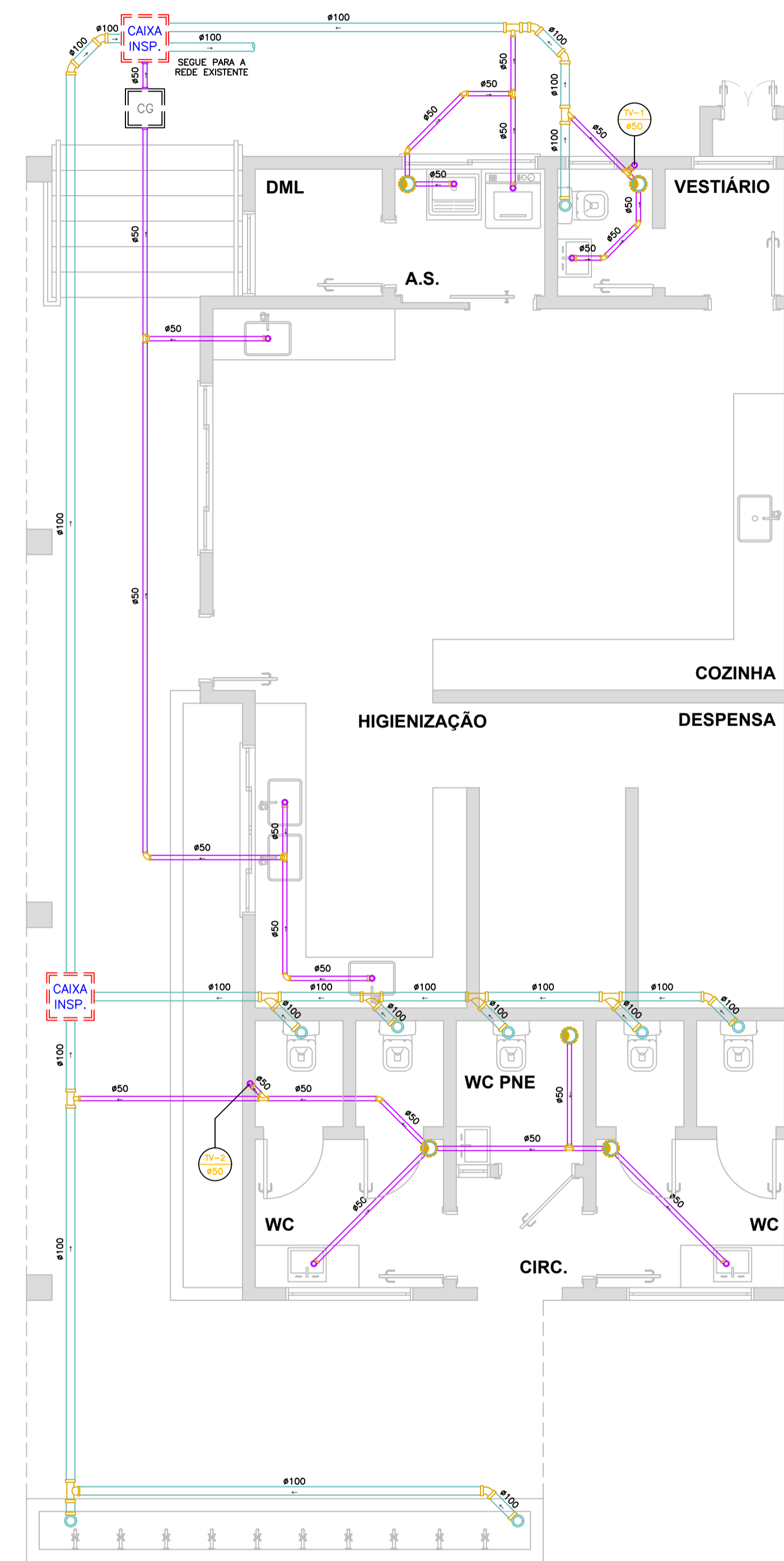

S1 PROJ. SANITÁRIO – COZINHA E BANHEIROS
ESC. 1/50

ESTADO DE SANTA CATARINA
PREFEITURA MUNICIPAL DE SÃO CRISTÓVÃO DO SUL
SECRETARIA DE OBRAS - DEPARTAMENTO DE ENGENHARIA

Rua Juvenino F. de Moraes, 19 - São Cristóvão do Sul/SC - CEP 89633-000
Fones: (0xx48) 3253-1200 - e-mail: pmssc@pmssc.org.br

PRANCHA TOTAL
08 09

OBRA: AMPLIAÇÃO DO NÚCLEO EDUCACIONAL MEU POSTINHO		PROJETO: PROJETO HIDROSSANITÁRIO	
LOCAL: Rua Santulino França Ferreira, 181		ARQUIVO: MEU-POSTINHO-AMPLIAÇÃO-2023.dwg	
DESCRIÇÃO: PROJETO HIDROSSANITÁRIO COMPLETO (PARTE NOVA AMPLIADA)	ESCALA: INDICADA	UNIDADE: METRO	
PROPRIETÁRIO: Prefeitura Municipal de São Cristóvão do Sul - Prefeita Ise A. Leobet	ÁREA TERRENO: 1.609,30m²	ÁREA A CONSTRUIR: 122,58m² (Ampliação 76,46m²)	
RESPONSÁVEL TÉCNICO: Eng. Ciro Fontana Sardi - CREA/SC 063545-0 (e-mail: engenheirocros@gmail.com)	ADMINISTRAÇÃO MUNICIPAL: 2021-2024	DESENHO: ARQ. SANDRO BITTENCOURT CABRAL	
	DATA: 10/01/2023	REVISÃO: 10/01/2023	