

A12 ELEVÇÃO FRONTAL
ESC. 1/50

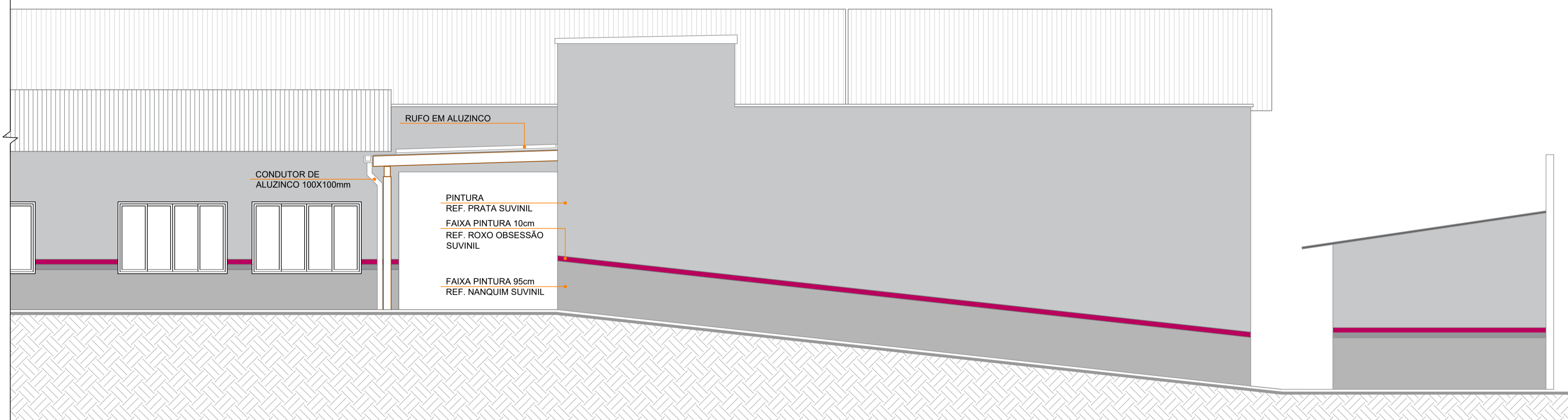

A13 ELEVÇÃO LATERAL DIREITA
ESC. 1/50

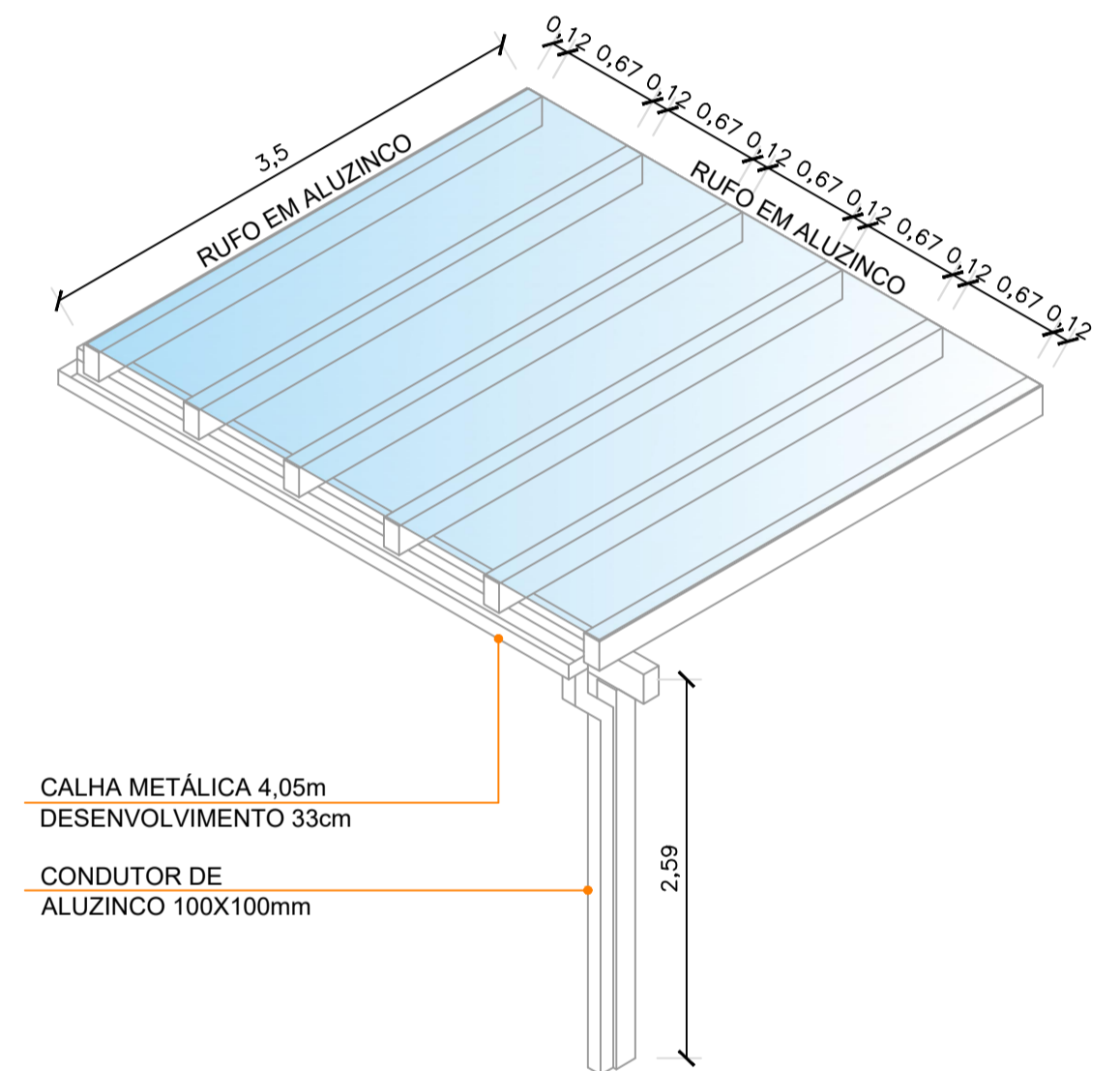

P1 PERSPECTIVA DO PERGOLADO
ESC. 1/50



A14 MAQUETE 3D DA AMPLIAÇÃO
ESC. S/E



A15 MAQUETE 3D DA COZINHA E REFEITÓRIO COBERTO
ESC. S/E

| | | | |
|---|--|--------------------------|--------------------------------|
|  <p>ESTADO DE SANTA CATARINA PREFEITURA MUNICIPAL DE SÃO CRISTÓVÃO DO SUL SECRETARIA DE OBRAS - DEPARTAMENTO DE ENGENHARIA</p> <p>Rua Juvenino F. de Moraes, 19 - São Cristóvão do Sul/SC - CEP 89633-000 Fones: (0xx49) 3253-1200 - e-mail: pmssc@pmssc.sc.org.br</p> | | PRANCHA | TOTAL |
| <p>OBRA: AMPLIAÇÃO DO NÚCLEO EDUCACIONAL MEU POSTINHO LOCAL: Rua Santilino França Ferreira, 181</p> | | 05 | 09 |
| PROJETO: | MEU-POSTINHO-AMPLIAÇÃO-2023.dwg | PROJETO ARQUITETÔNICO | |
| ARQUIVO: | | | |
| ESCALA: | INDICADA | UNIDADE: | METRO |
| ÁREA TERRENO: | | | 1.609,30m² |
| ÁREA A CONSTRUIR: | | | 122,58m² (Ampliação 76,46m²) |
| PROPRIETÁRIO: | Prefeitura Municipal de São Cristóvão do Sul - Prefeita Ise A. Leobet | ADMINISTRAÇÃO MUNICIPAL: | 2021-2024 |
| RESPONSÁVEL TÉCNICO: | Eng. Ciro Fontana Sardi - CREA/SC 063545-0 (e-mail: engenheiroc@gmail.com) | DESENHO: | ARQ. SANDRO BITTENCOURT CABRAL |
| | | DATA: | 10/01/2023 |
| | | REVISÃO: | 10/01/2023 |