

QUADRO DE ÁREAS

ITEM	DESCRIÇÃO	ÁREA
Área edificada existente	Área antes da demolição e ampliação	388,75m²
Área a demolir	Banheiros, lavatórios e cozinha indicados	46,12m²
Área a construir	Banheiros, lavatórios e cozinha indicados	122,58m²
Área edificada final após demolição e construção	Área final após ampliação	465,21m²

LEGENDA

SIMBOLOGIA	DESCRIÇÃO
	Alvenaria existente
	Alvenaria a construir
	Alvenaria a demolir
	Tubo de drenagem pluvial
	Projeção da cobertura metálica curva existente, que deverá ser removida e realocada conforme projeto
	Projeção da cobertura metálica curva existente, mantém em seu local original
	Projeção da cobertura metálica curva existente, em seu local destinado (recolocada)

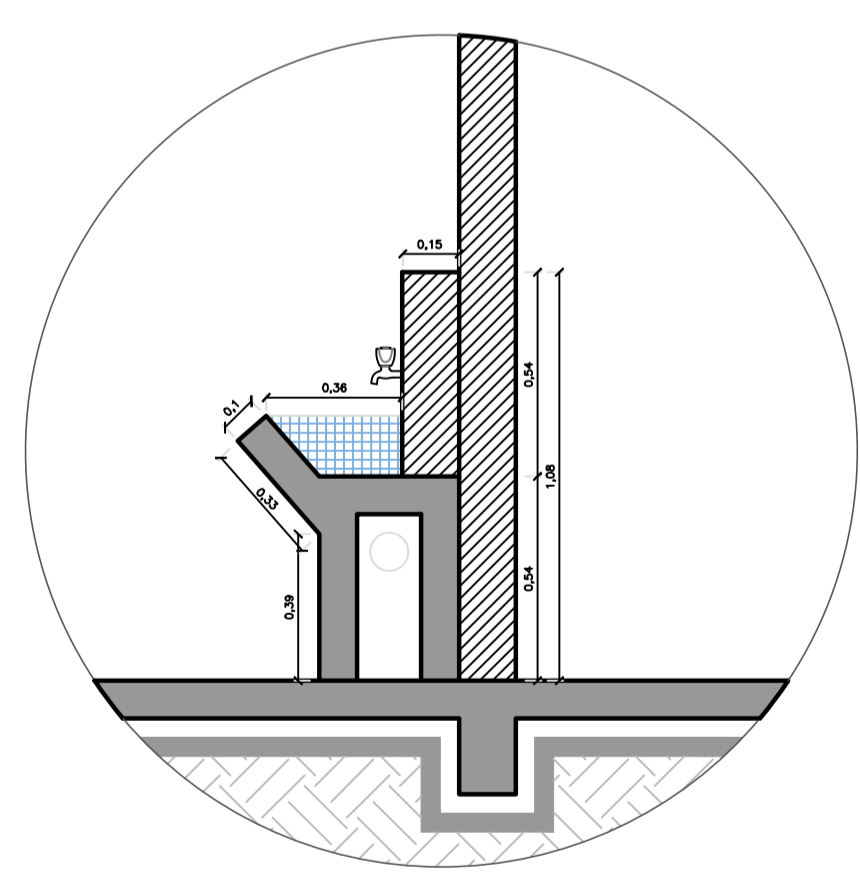
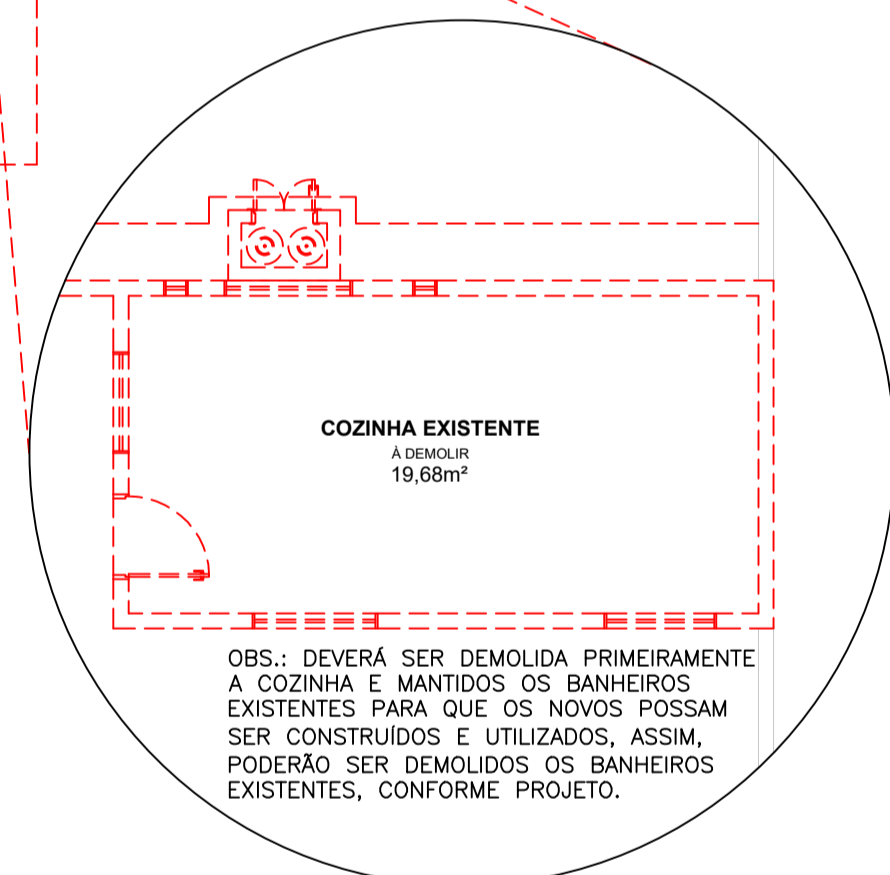
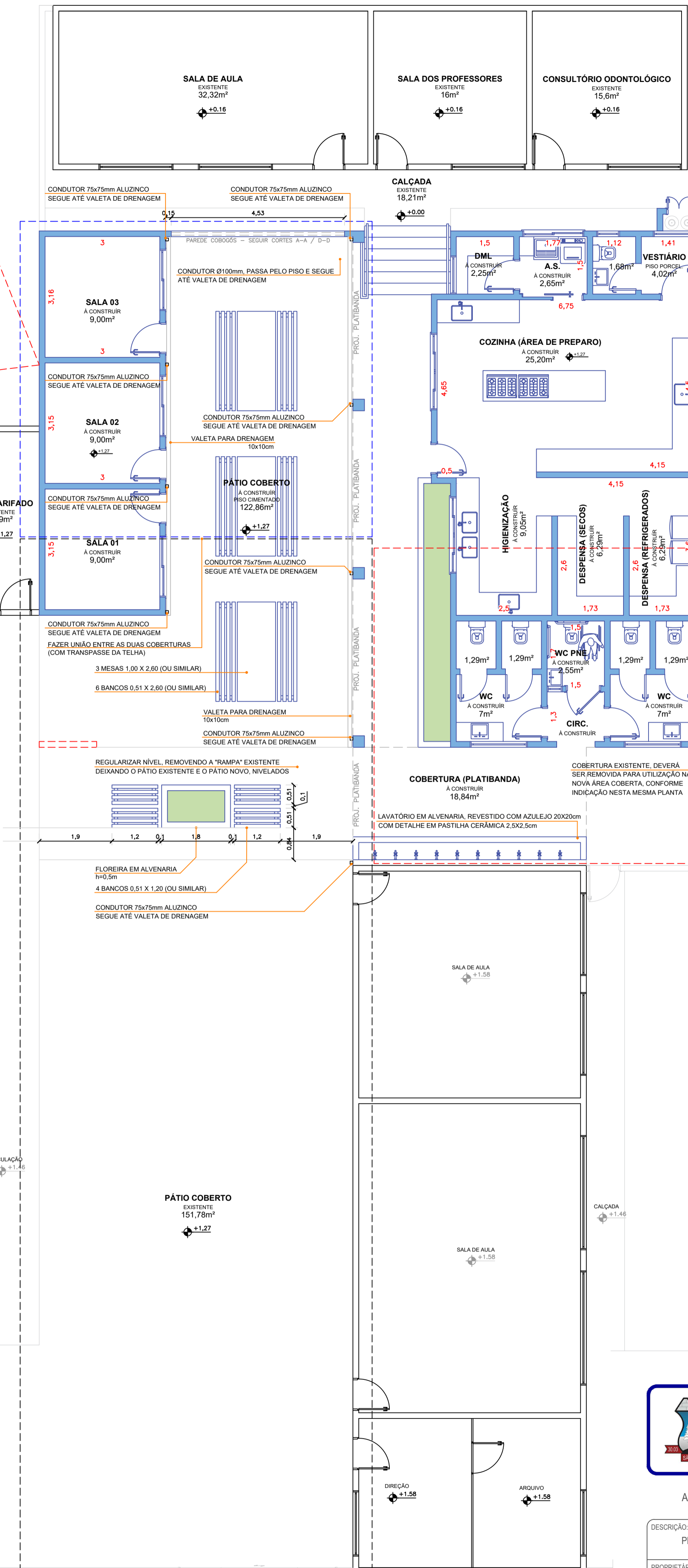
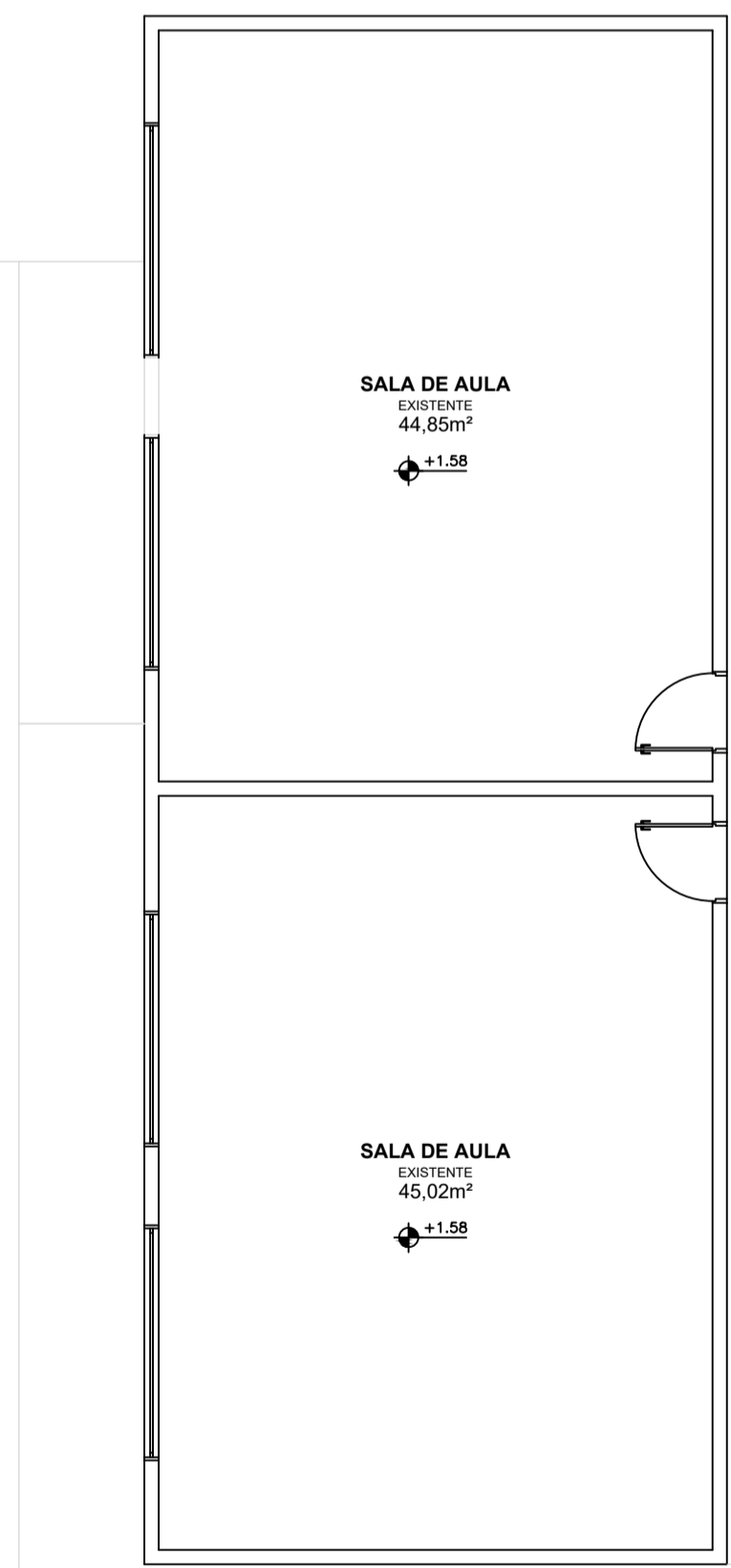
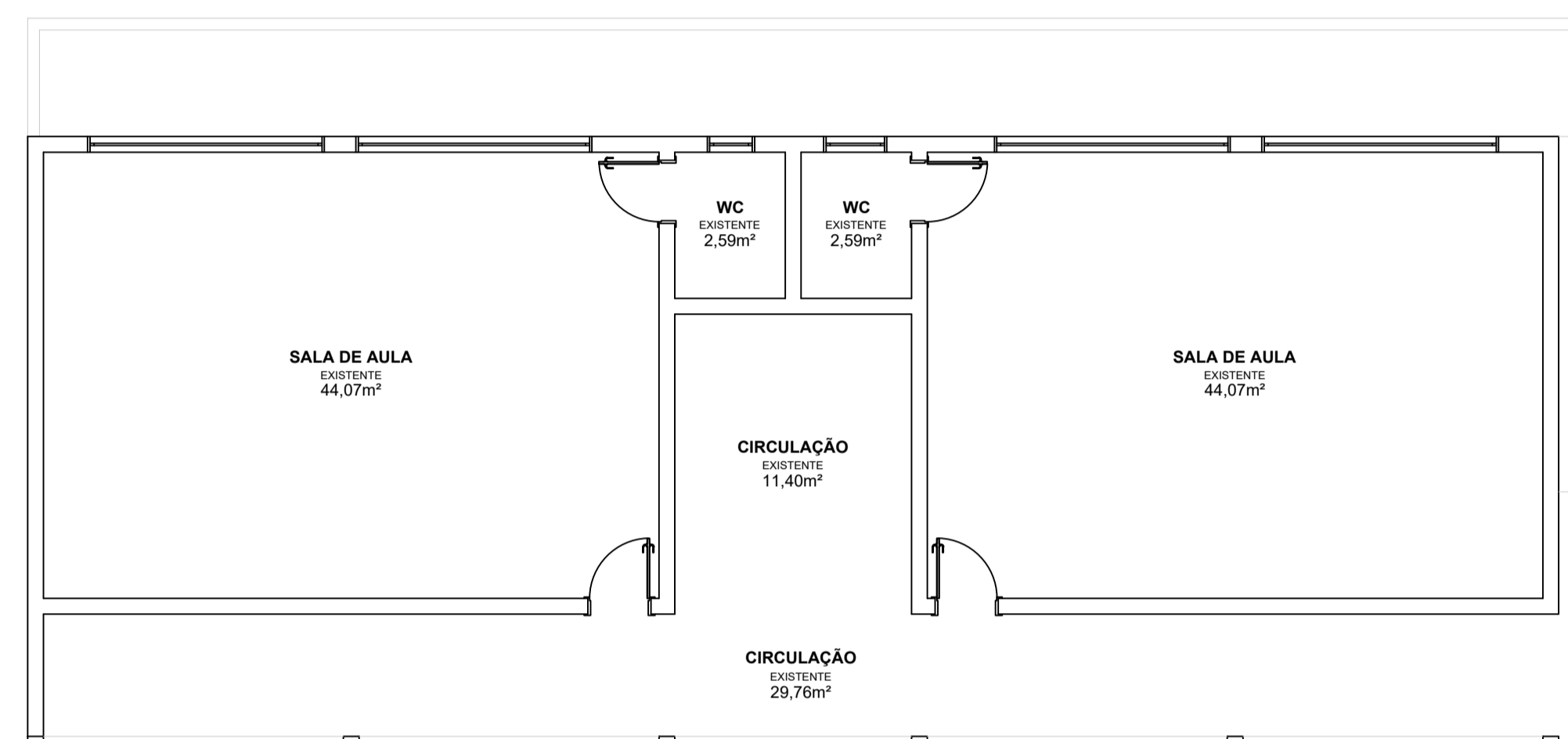
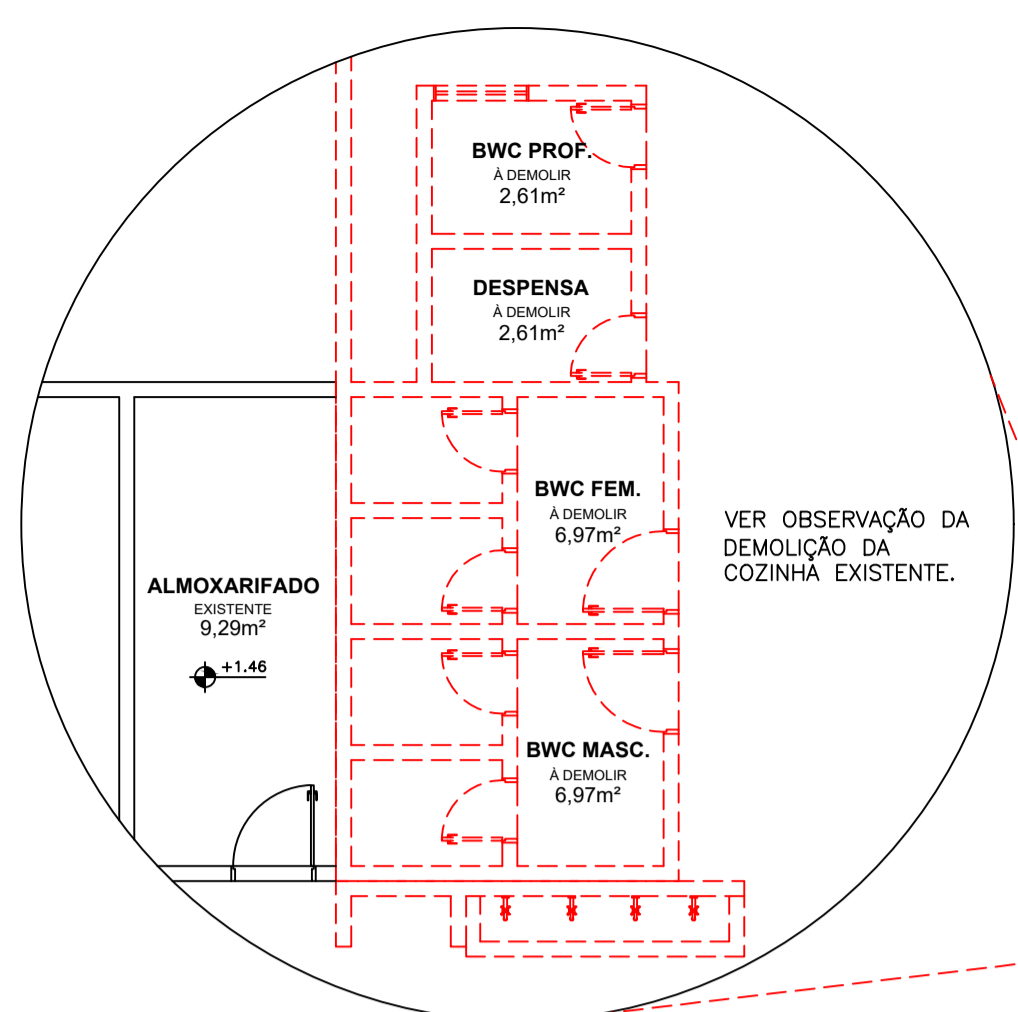

L1 DETALHE LAVATÓRIO ESC. 1/20

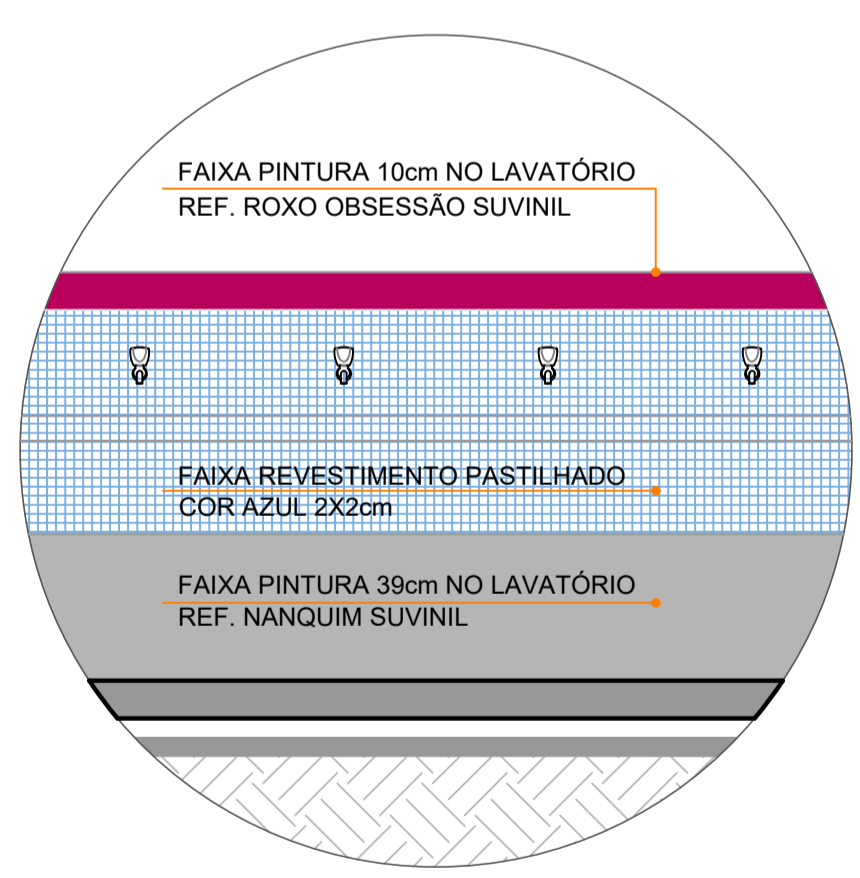

L2 DETALHE LAVATÓRIO ESC. 1/20

A5 PLANTA DE INTERVENÇÃO ESC. 1/75

ESTADO DE SANTA CATARINA
PREFEITURA MUNICIPAL DE SÃO CRISTÓVÃO DO SUL
 SECRETARIA DE OBRAS - DEPARTAMENTO DE ENGENHARIA

Rua Juvenino F. de Moraes, 19 - São Cristóvão do Sul/SC - CEP 89533-000
 Fones: (0xx49) 3253-1200 - e-mail: pmcsco@gmail.com.br

OBRA:	PROJETO:	FRANCHA:	TOTAL:
AMPLIAÇÃO DO NÚCLEO EDUCACIONAL MEU POSTINHO	MEU-POSTINHO-AMPLIAÇÃO-2023.dwg	02	09
DESCRIÇÃO:	ESCALA:	INDICADA:	UNIDADE:
PLANTA DE INTERVENÇÃO (CONSTRUIR, DEMOLIR E REALOCAR)	INDICADA		METRO
PROPRIETÁRIO:	ÁREA TERRENO:		1.609,30m²
Prefeitura Municipal de São Cristóvão do Sul - Prefeitura Ise A. Leobet	ÁREA A CONSTRUIR:		122,58m² (Ampliado 76,46m²)
RESPONSÁVEL TÉCNICO:	ADMINISTRAÇÃO MUNICIPAL:		2021-2024
Eng. Ciro Fontana Sardi - CREA/SC 063545-0 (e-mail: engenheirocros@gmail.com)	DESENHO:	ARQ. SANDRO BITTENCOURT CABRAL	
	DATA:	10/01/2023	REVISÃO:
			10/01/2023