

PLANTA BAIXA ORIGINAL - ESC 1/100

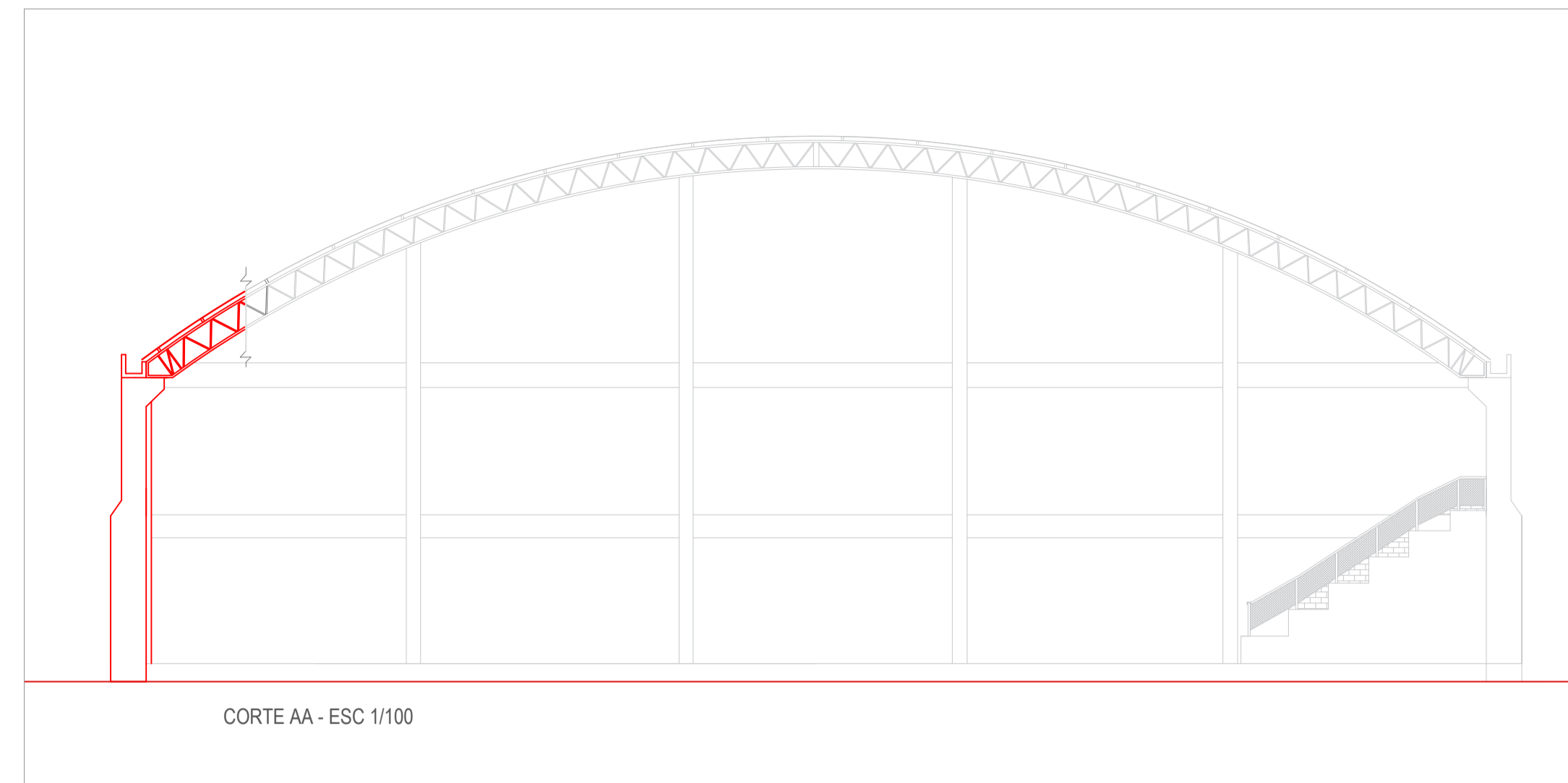

CORTE AA - ESC 1/100

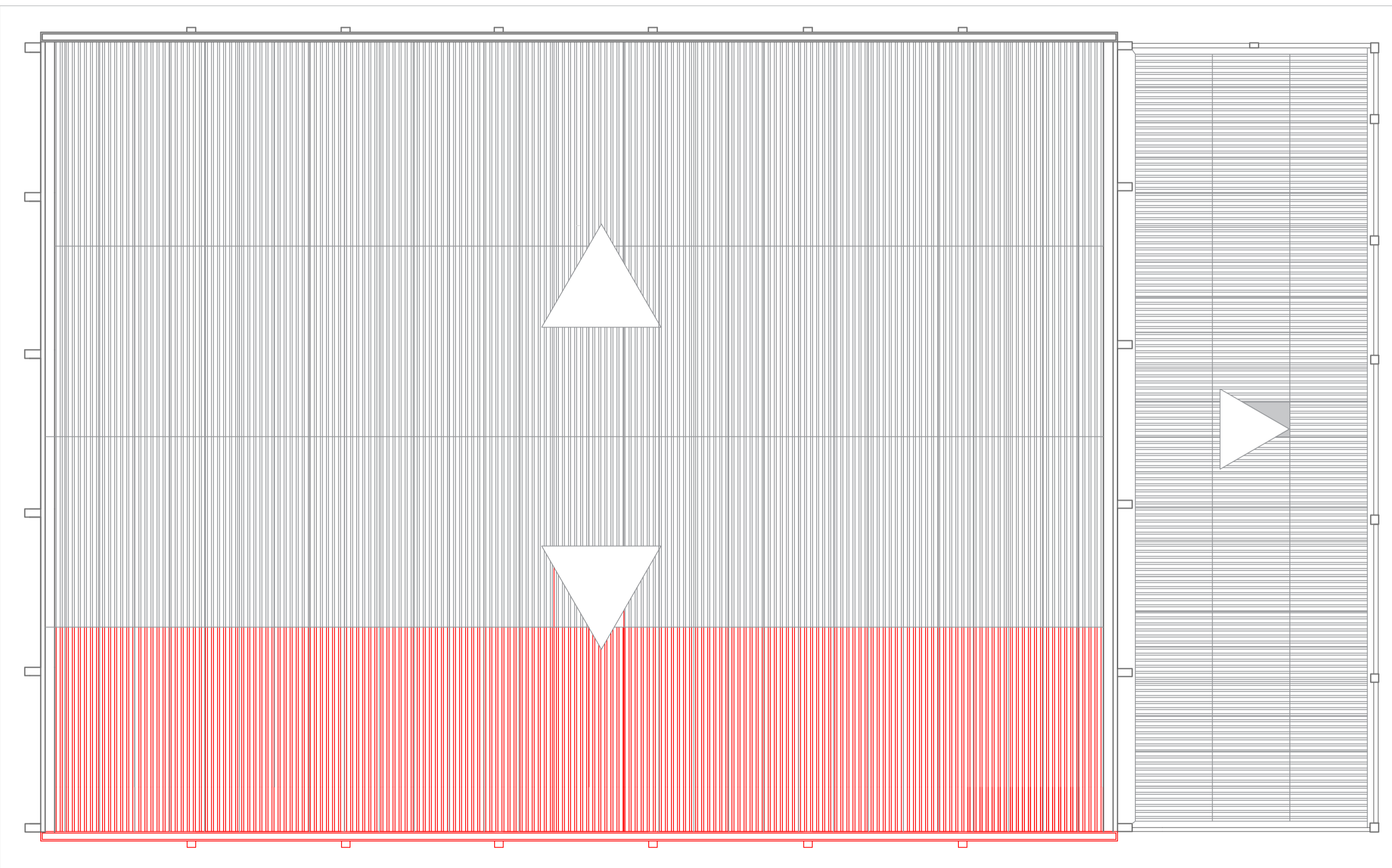

PLANTA COBERTURA - ESC 1/100

LEGENDA

- DEMOLIÇÃO COLUNA: 6 UNIDADES = 5,66 M³
- DEMOLIÇÃO DE VIGA DE CONCRETO COBERTURA: 3,21 M³
- DEMOLIÇÃO DE VIGA DE CONCRETO TÉRREO: 3,21 M³
- DEMOLIÇÃO DE VIGA DE CONCRETO BALDRAME: 2,20 M³
- RETIRADA DE JANELA DE AÇO: 03 UNIDADES = 6,87 M²
- RETIRADA DE PORTA DE AÇO: 01 UNIDADE = 1,68 M²
- DEMOLIÇÃO DE ALVENARIA: 27,16 M³
- DEMOLIÇÃO DE CALHA DE CONCRETO: 27,69 M³
- RETIRADA DE TELHA METÁLICA: 212,48 M²
- RETIRADA DE TESOURA: 06 UNIDADES (PERFIL U simples 100x50 = 26,88 m + Cantoneira 1x1 cm = 81,00 m)
- RETIRADA DE TERÇA METÁLICA Perfil U Enrijecido 75X40 m: 2 UNIDADES = 72,86 m
- REMOÇÃO DE TACO DE MADEIRA: 16,77 M²
- DEMOLIÇÃO DE PISO: 1,68 M³

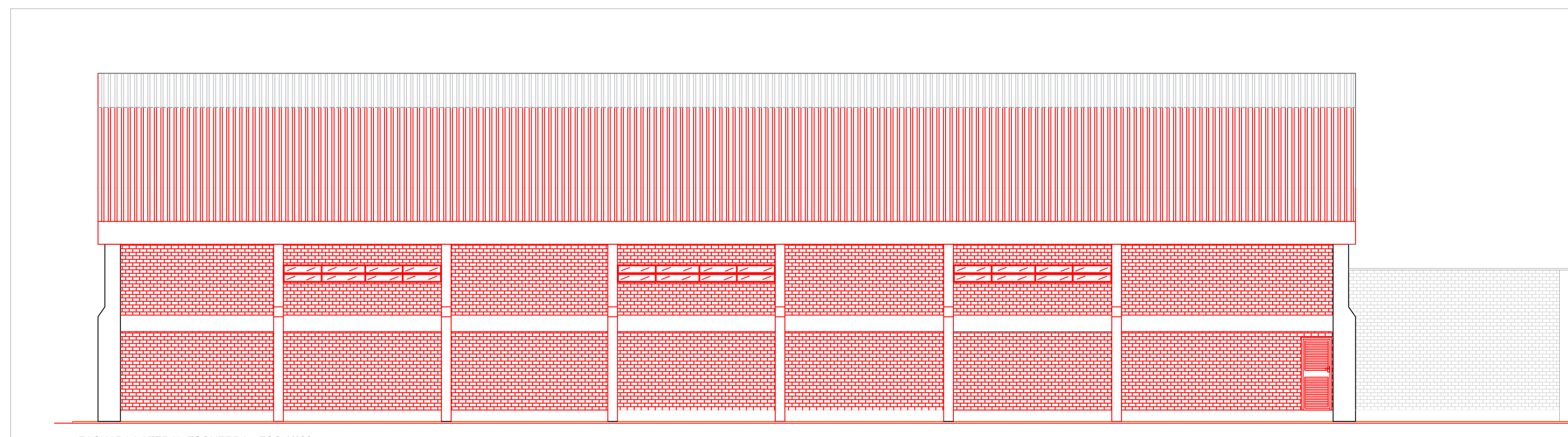

FACHADA LATERAL ESQUERDA - ESC 1/100

DEMOLIÇÃO / RETIRADA

ESTADO DE SANTA CATARINA PREFEITURA MUNICIPAL DE SÃO CRISTOVÃO DO SUL SECRETARIA DE OBRAS - DEPARTAMENTO DE ENGENHARIA <small>Rua Juvenino F. de Moraes, 19 - São Cristóvão do Sul/SC - CEP 89533-000 Fones: (0xx48) 3253-1200 - e-mail: pmssc@pmssc.org.br</small>				PRANCHA	TOTAL
		01	08		
AMPLIAÇÃO DO GINÁSIO MUNICIPAL - CENTRO <small>LOCAL: Rua Francisco Rauen</small>		OBRA	PROJETO	PROJETO ARQUITETÔNICO	
		ARQUIVO:	Projeto Arquitetônico Ampliação do Ginásio.dwg		
DESCRIÇÃO:	PLANTA BAIXA ORIGINAL, FACHADA, PLANTA DE COBERTURA, CORTE AA A RETIRAR/DEMOUR	ESCALA:	INDICADA	UNIDADE:	METRO
PROPRIETÁRIO:	Prefeitura Municipal de São Cristóvão do Sul - Prefeita Ise A. Leibel	ÁREA TERRENO:			2.520,00 m²
RESPONSÁVEL TÉCNICO:	Eng. Ciro Fontana Sardi - CREA/SC 063545-0 (e-mail: engenharisaoacristovadosul@gmail.com)	AMPLIAÇÃO:			91,61 m²
		ÁREA TOTAL CONST OJ AMP:			1.287,10 m²
		ADMINISTRAÇÃO MUNICIPAL:			2021-2024
		DATA:	20/12/2022	REVISÃO:	