

A0 PLANTA DE LOCALIZAÇÃO
ESC. 1/750

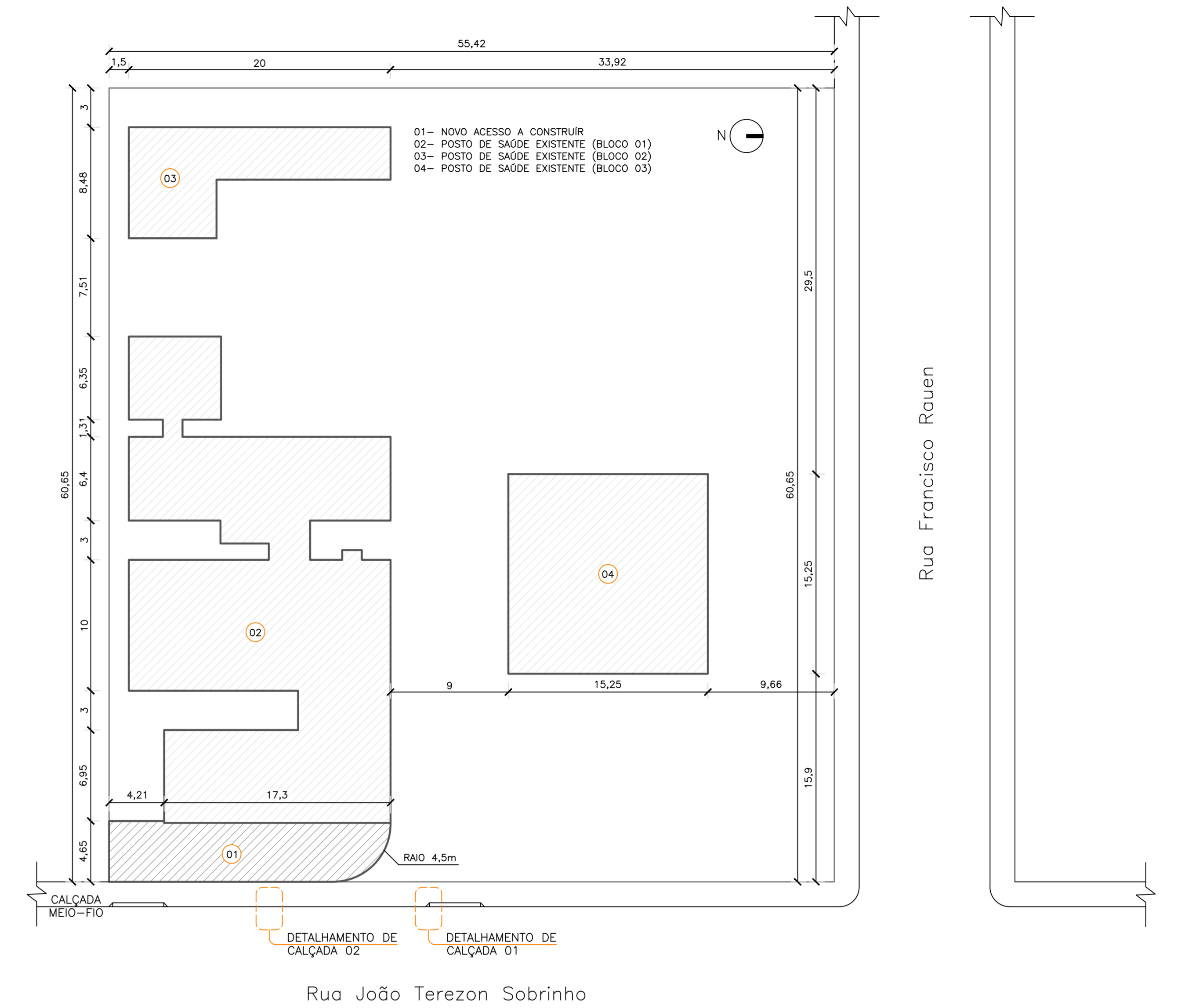

A1 PLANTA DE LOCAÇÃO (MATRÍCULA n° 21.124)
ÁREA TERRENO: 3.361,42m²
ESC. 1/250

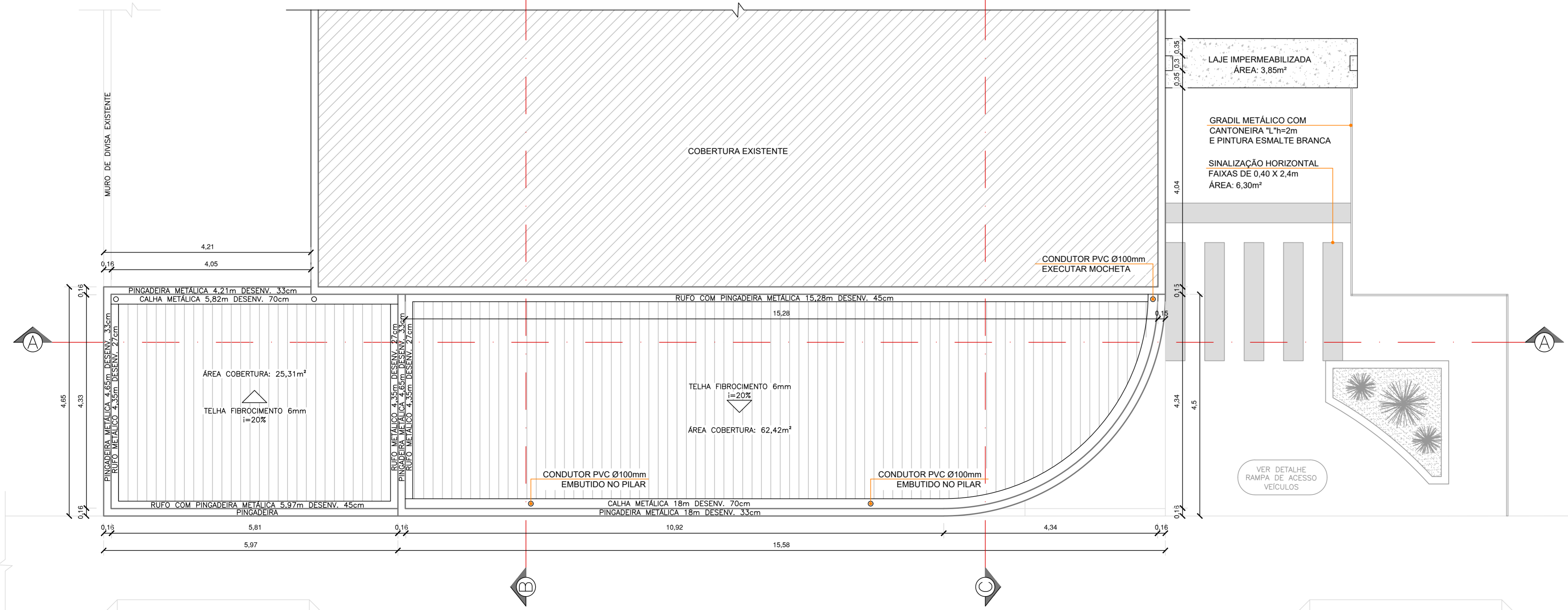

A2 PLANTA DE COBERTURA
ESC. 1/50

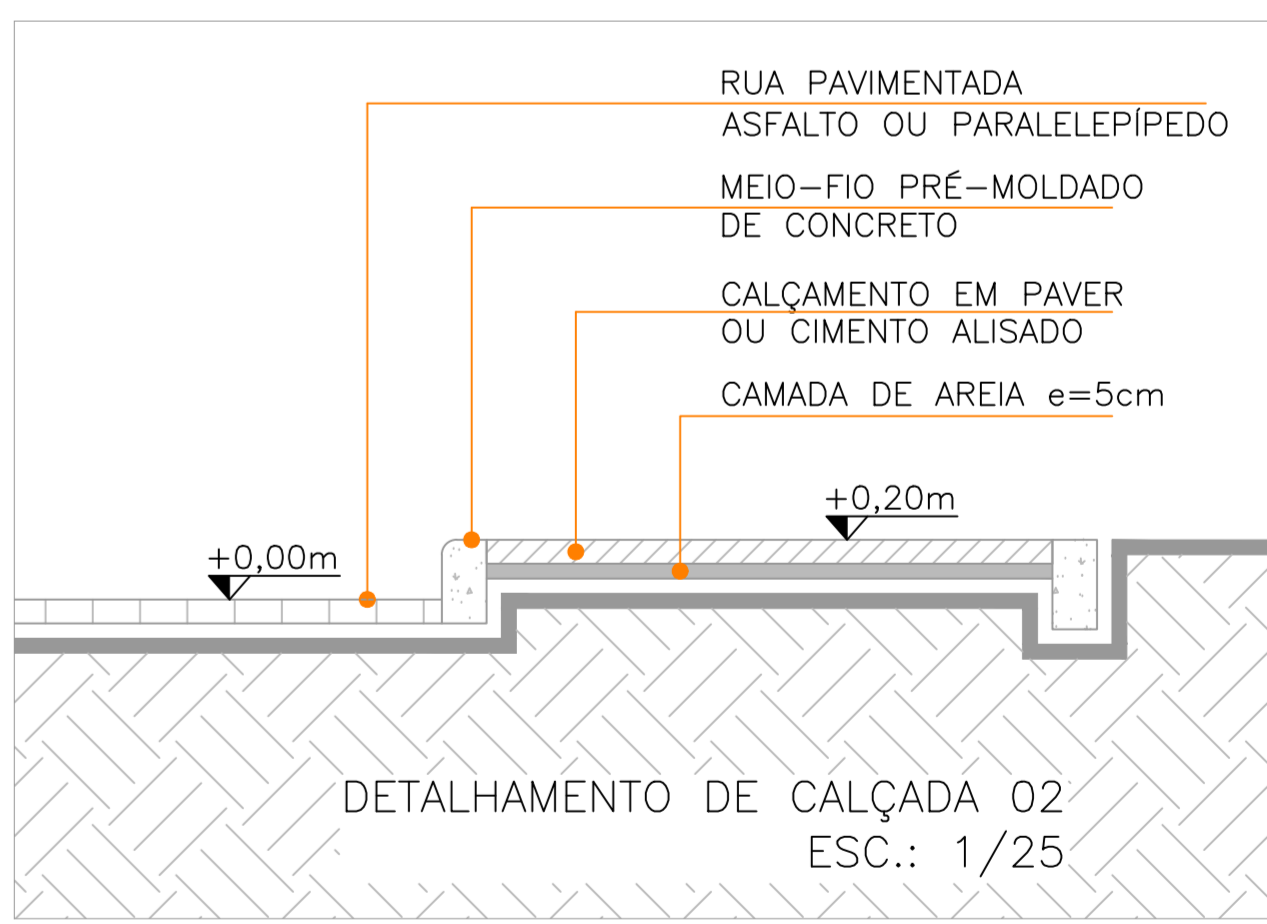
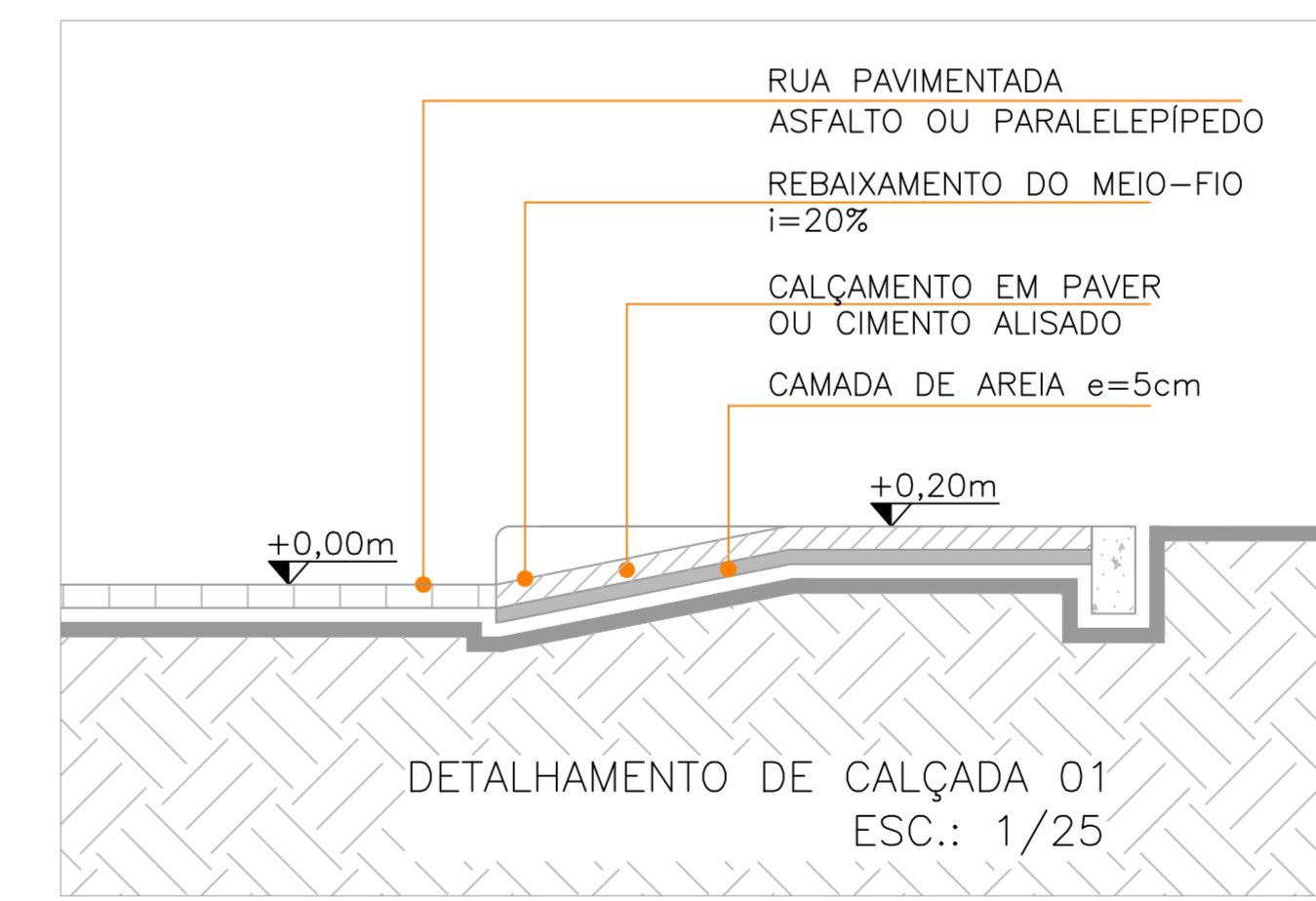

ESTADO DE SANTA CATARINA PREFEITURA MUNICIPAL DE SÃO CRISTÓVÃO DO SUL SECRETARIA DE OBRAS - DEPARTAMENTO DE ENGENHARIA		FRANCHA: TOTAL
		01 08
NOVO ACESSO A UNIDADE MUNICIPAL DE SAÚDE - CENTRO LOCAL: Rua João Terezon Sobrinho, esquina com Rua Francisco Rauhen		PROJETO: PROJETO ARQUITETÔNICO ARQUIVO: ACESSO-POSTO.dwg
DESCRIÇÃO: LOCALIZAÇÃO, LOCAÇÃO, COBERTURA E DETALHES DE REBAIXO	ESCALA: INDICADA	UNIDADE: METRO
PROPRIETÁRIO: Prefeitura Municipal de São Cristóvão do Sul - Prefeita Ilse A. Lacob	ÁREA TERRENO: 3.361,42m²	AMPLAÇÃO: 91,61m²
RESPONSÁVEL TÉCNICO: Eng. Ciro Fontana Sardi - CREA/SC 063545-0 (e-mail: engenherociro@gmail.com)	DESENHO: ARQ. SANDRO BITTENCOURT CABRAL	ADMINISTRAÇÃO MUNICIPAL: 2021/2024
	DATA: 07/07/2022	REVISÃO: 07/07/2022