

CORTE BB
ESC: 1/50

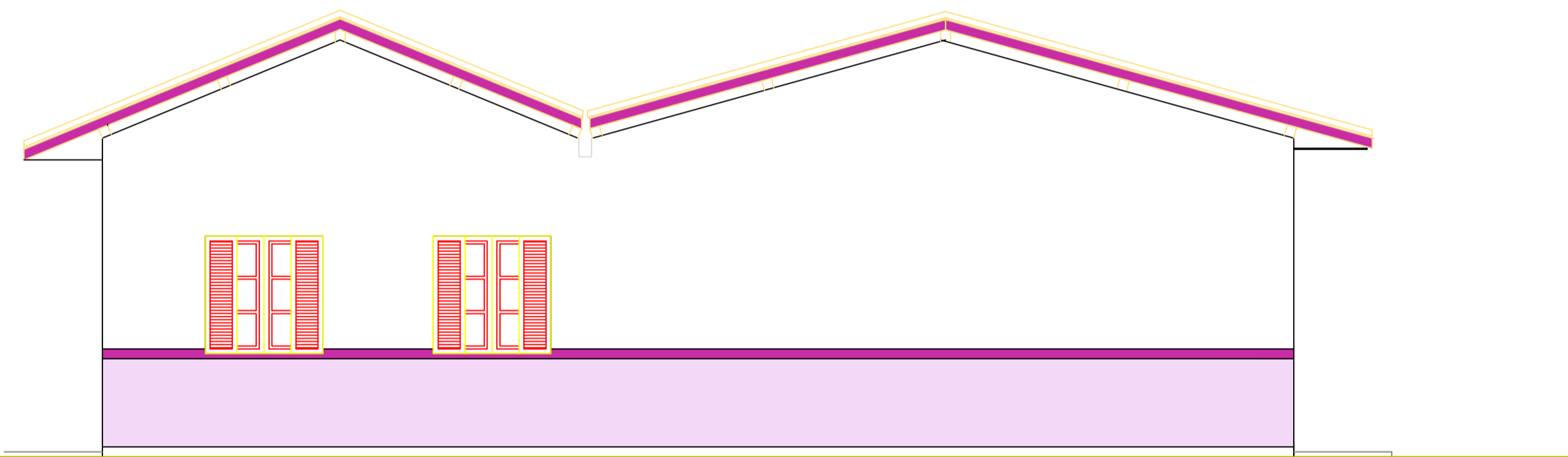

FACHADA FRONTAL
ESC: 1/50

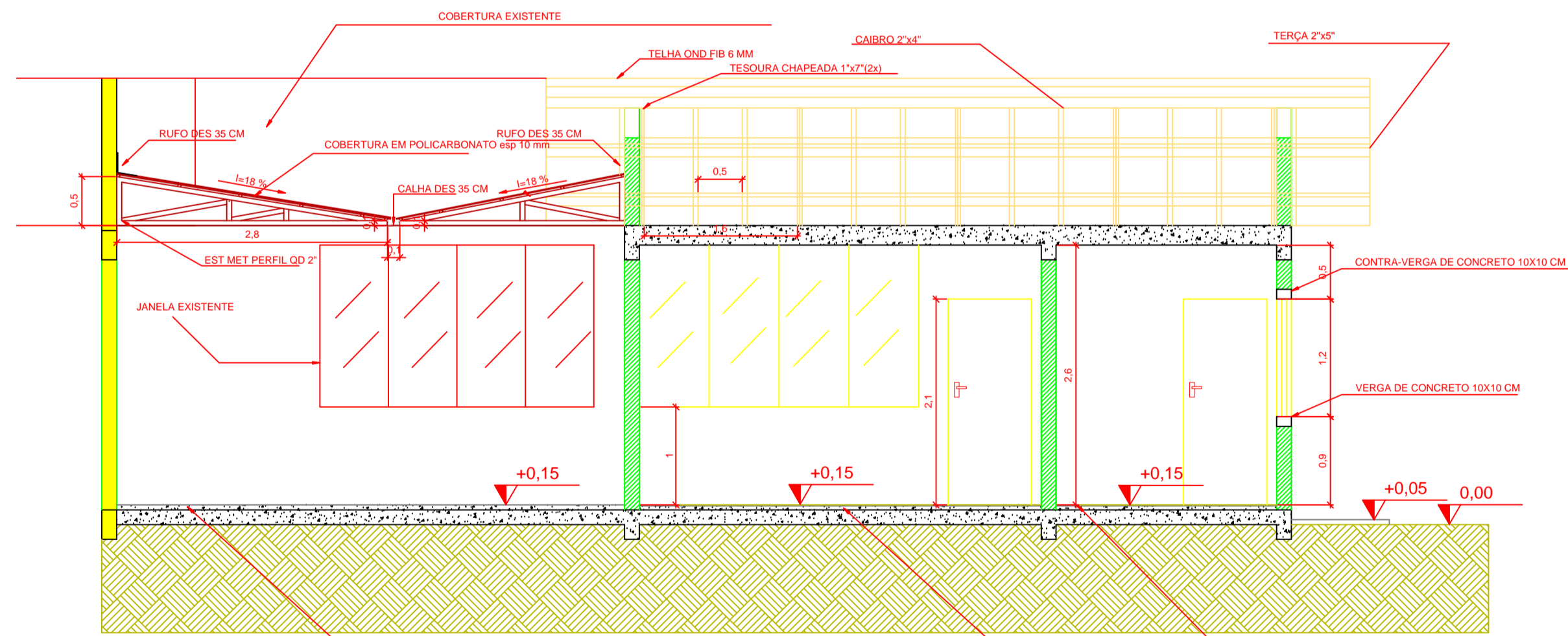

CORTE BB
ESC: 1/50

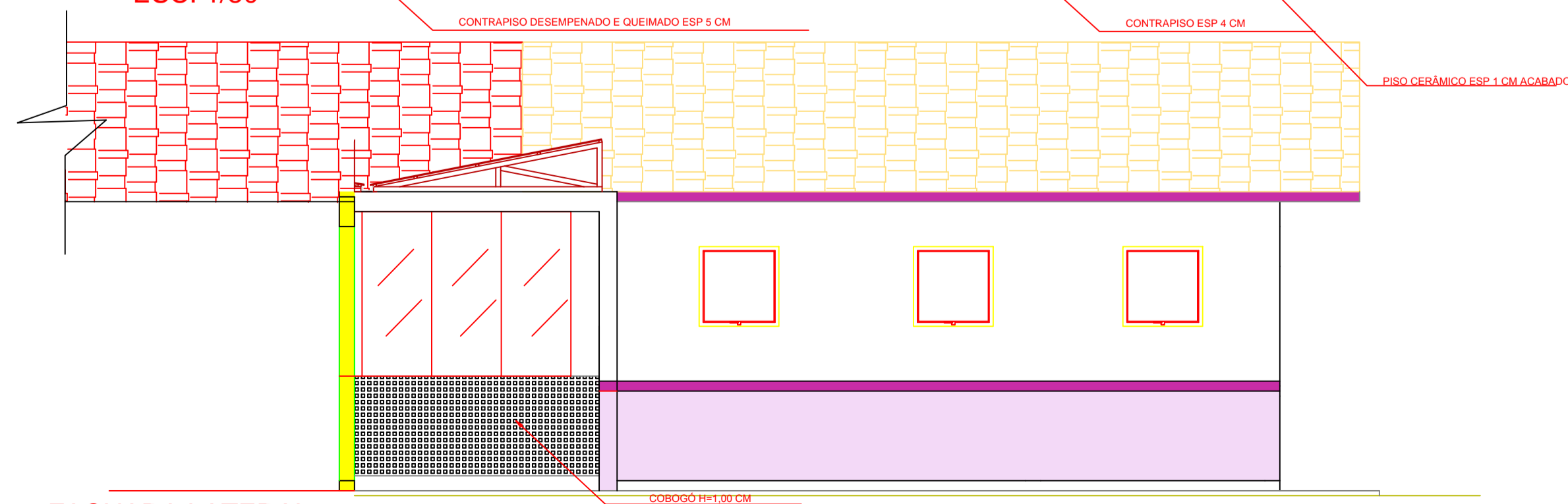

FACHADA LATERAL
ESC: 1/50

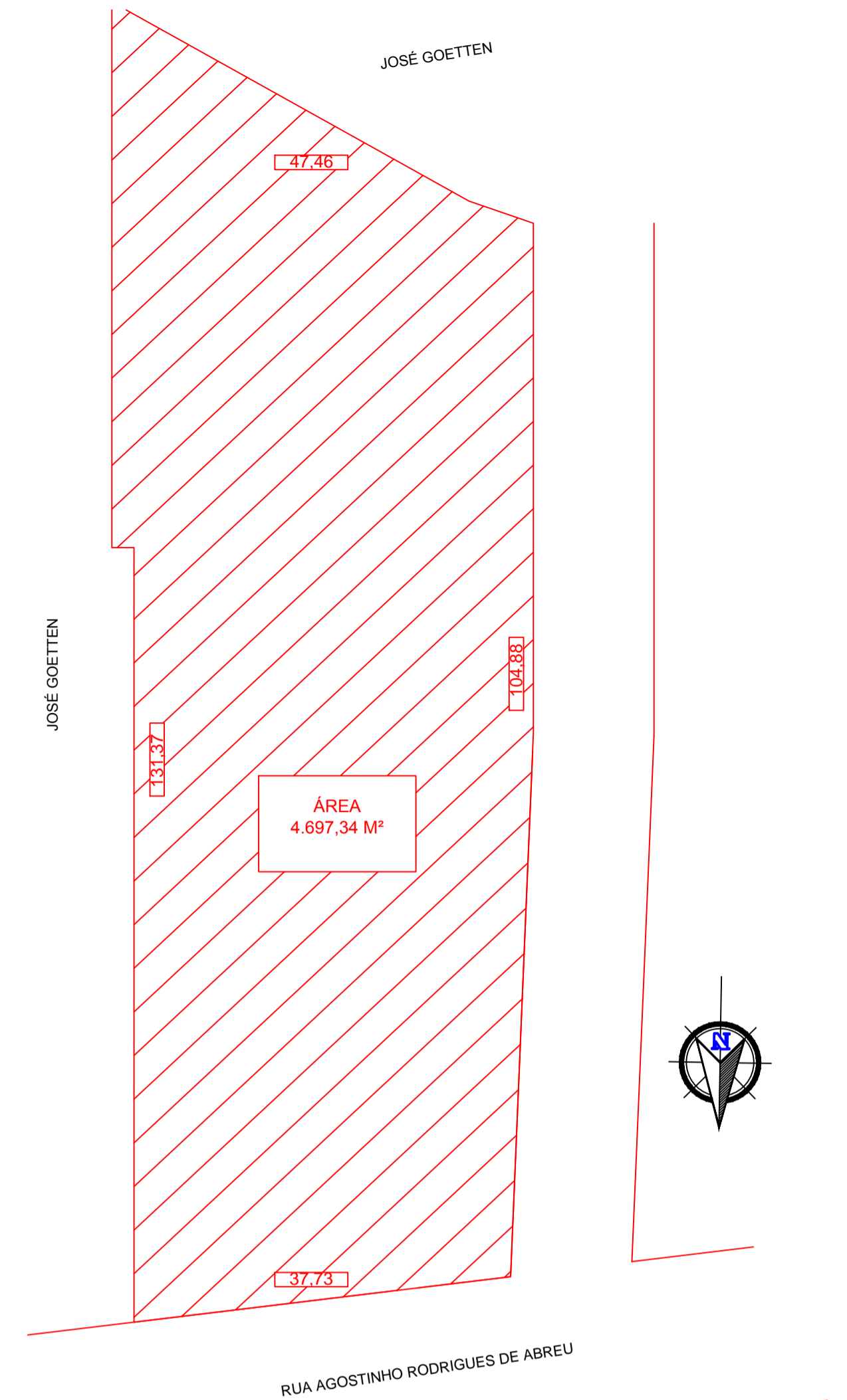
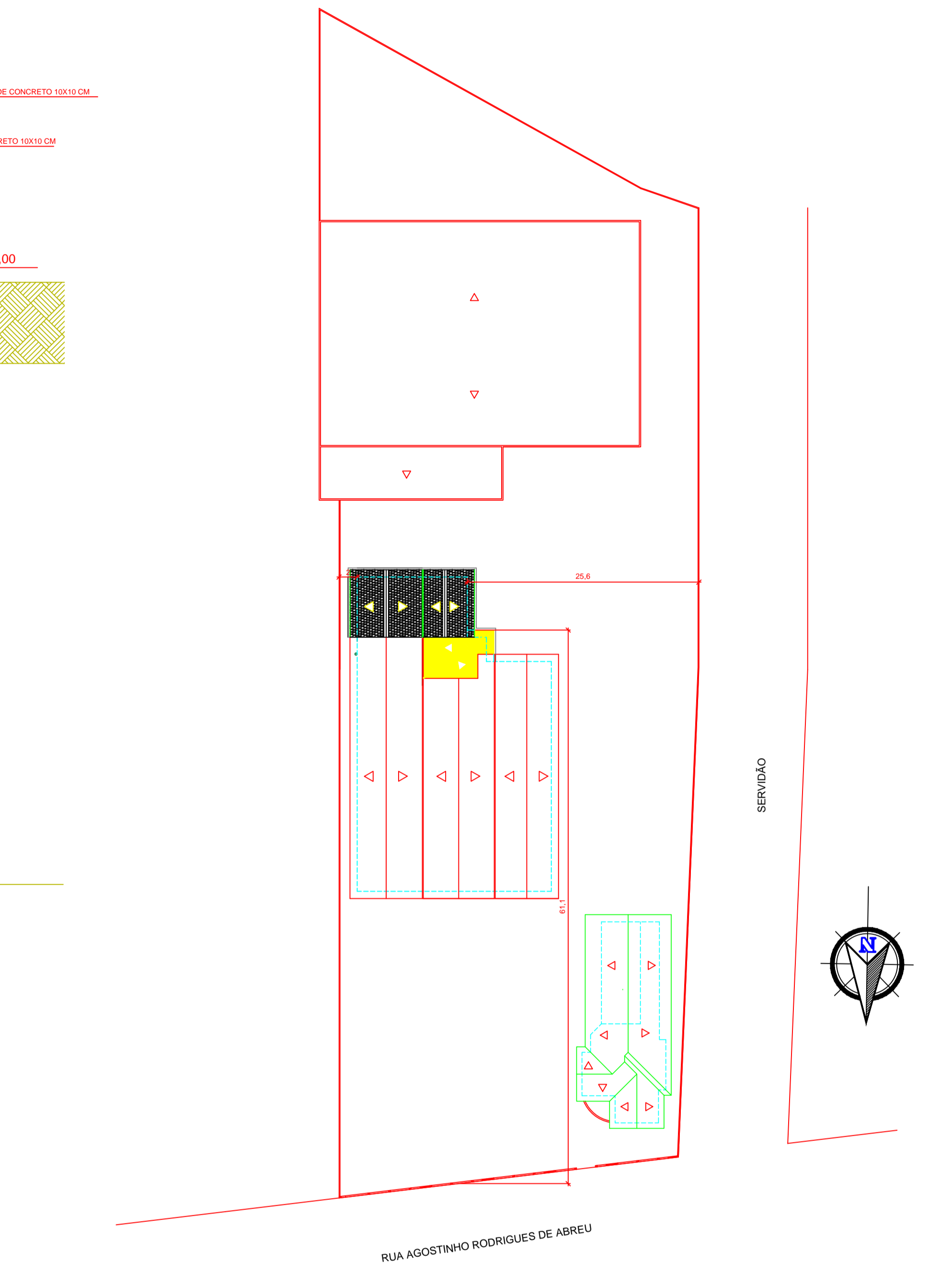

ÁREA
4.697,34 M²

 <p>ESTADO DE SANTA CATARINA PREFEITURA MUNICIPAL DE SÃO CRISTÓVÃO DO SUL SECRETARIA DE OBRAS - DEPARTAMENTO DE ENGENHARIA Rua Juvenino F. de Moraes, 19 - São Cristóvão do Sul/SC - CEP 89533-000 Fones: (0xx49) 3253-1200 - e-mail: pmsc@pmsc.sc.org.br</p>			
Projeto:			
AMPLIAÇÃO ESCOLA HELIO ANJOS ORTIZ			
Plantas:			
PROJETO ARQUITETÔNICO - CORTES/FACHADAS/LOCAÇÃO/LOCALIZAÇÃO			
Resp. Técnico:		Prefeitura:	
Eng. Ciro Fontana Surdi - CREA/SC 063545-0 email: engenheirociro@gmail.com		Prefeita: Sisi Blind email: prefeita@saocristovao.sc.gov.br	
Escala:		Data:	
INDICADA		28-11-2015	
Unidade:	Área Total:	Prancha:	
m	118,14 m²	2/2	