

DET VIGAS TÉRREO – ESC 1/25

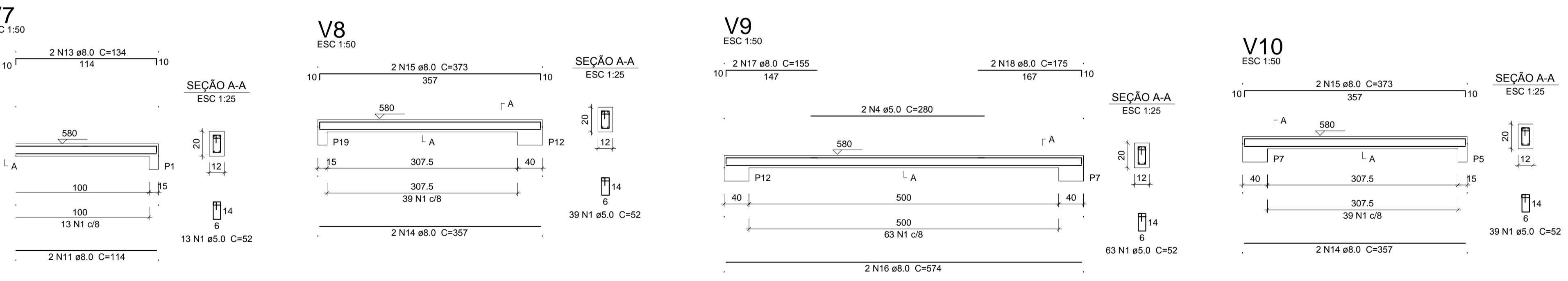
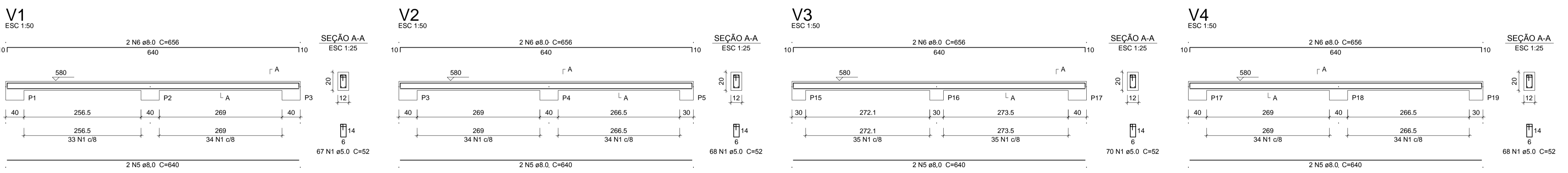

DET VIGAS COBERTURA – ESC 1/25

DET VIGAS BALDRAME – ESC 1/25

PREF. MUN. DE SÃO CRISTOVÃO DO SUL		
 Rua Juvenino França de Moraes, 19 São Cristovão do Sul FONE 49 3253-1200	TÍTULO CENTRO DE EVENTOS – ETAPA 2	PRANCHA 04/04
	REFERENCIA PROJETO ESTRUTURAL PLANTAS E DETALHES	
	PROPRIETARIO PREFEITURA SCS CPF/CGC	ASSINATURA
	RESPONSÁVEL TÉCNICO ENG. CIRO F. SURDI CREA/SC: 063545-0	PREFEITURA
DESENHO 01	ESCALA INDICADA DATA 20/10/2015	PREFEITURA