

PLANTA DE DRENAGEM RUA RITA DE CASSIA TRECHO EST 0+235,30 A 0+380,35 - ESC 1/200

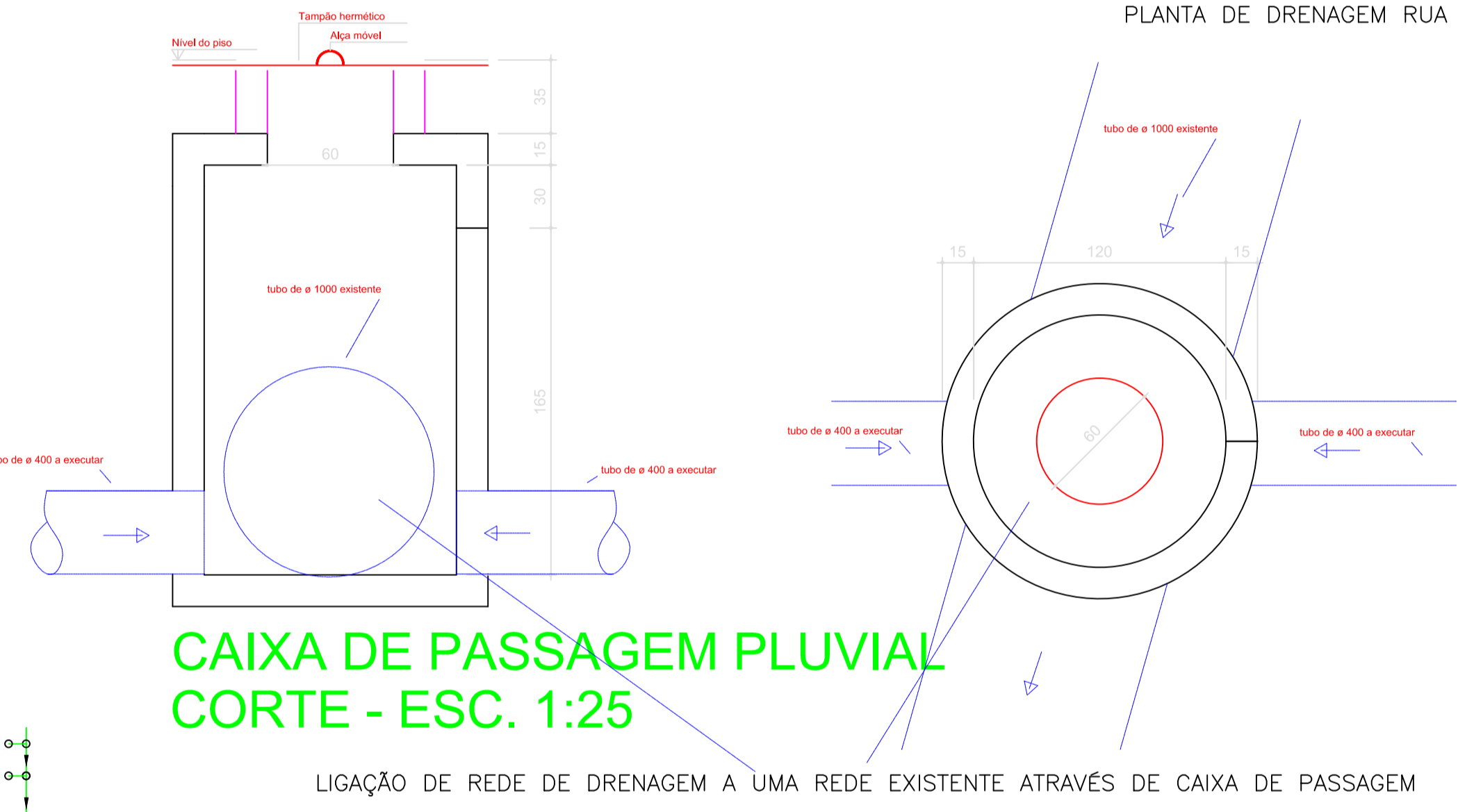

CAIXA DE PASSAGEM PLUVIAL CORTE - ESC. 1:25

LIGAÇÃO DE REDE DE DRENAGEM A UMA REDE EXISTENTE ATRAVÉS DE CAIXA DE PASSAGEM

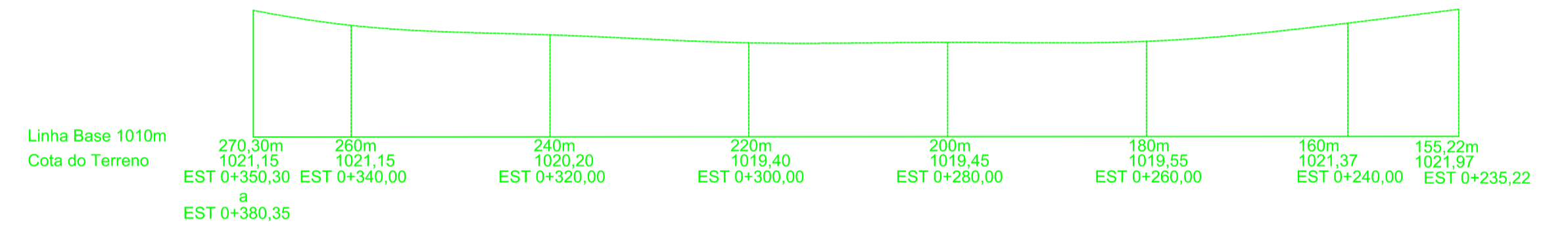

PERFIL LONGITUDINAL DA RUA RITA DE CASSIA - ESC 1/250

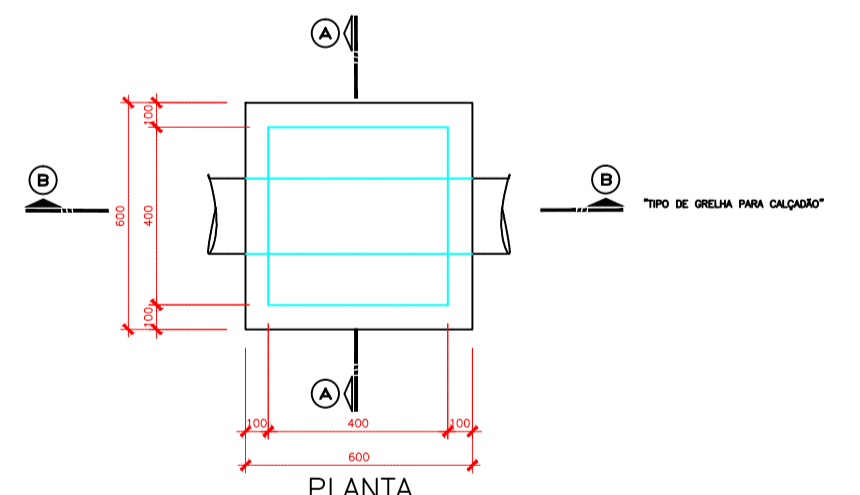
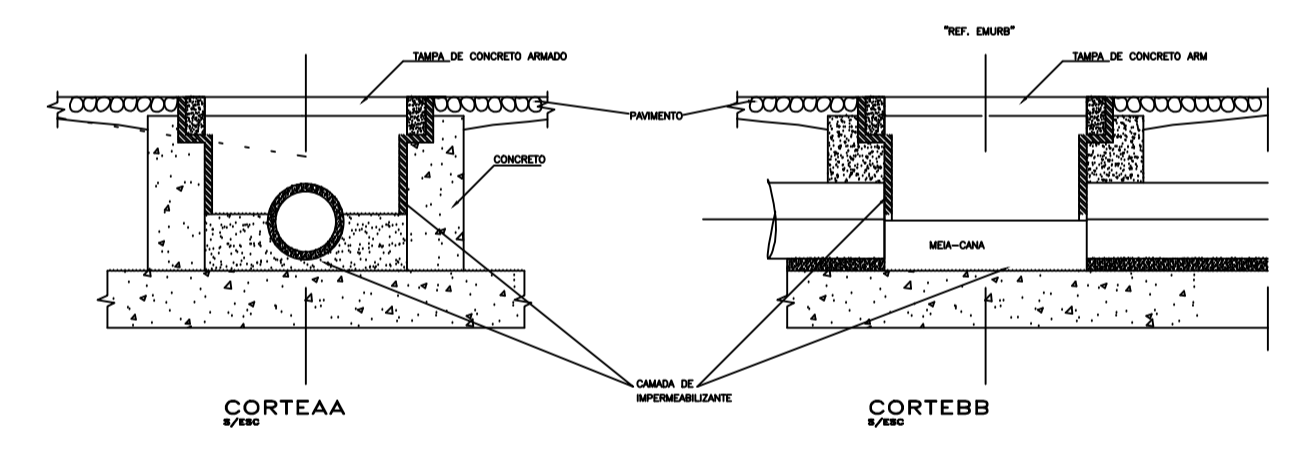
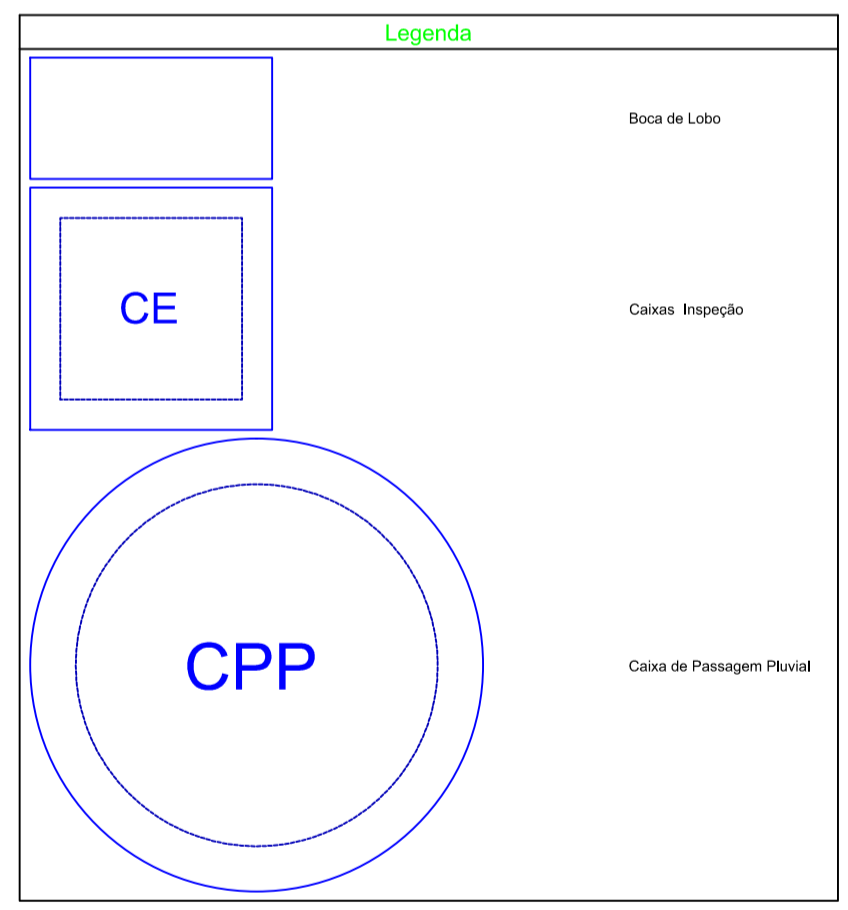

DETALHE CAIXA DE PASSAGEM (CAIXA CEGA) ESC 1/20

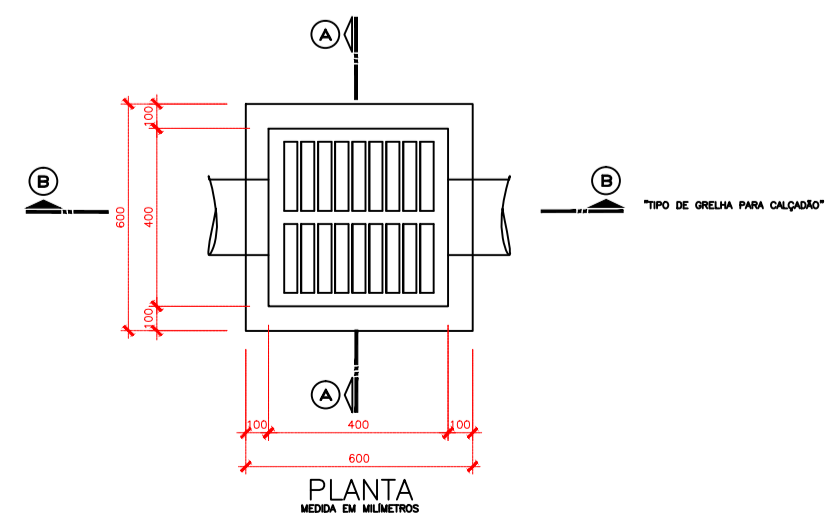
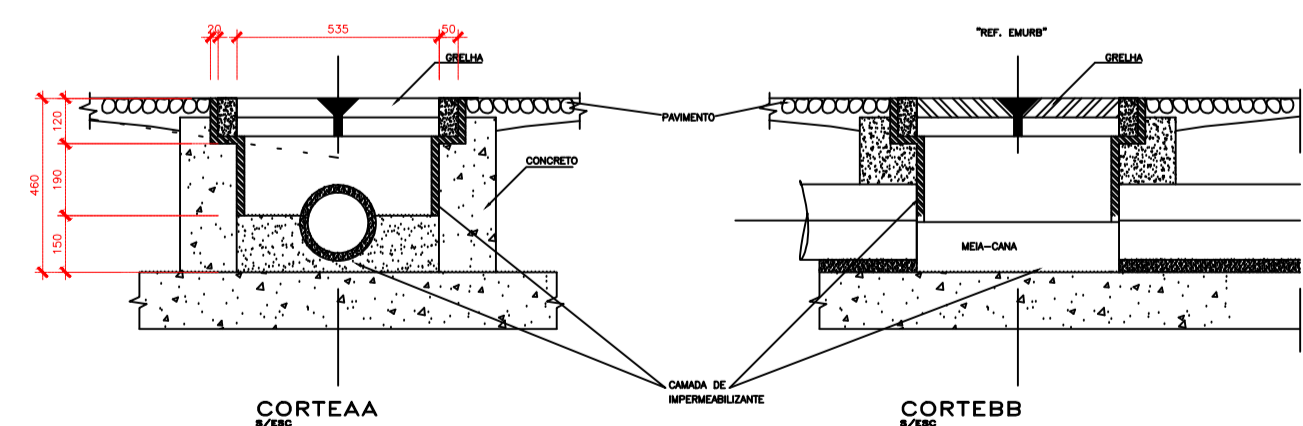

DETALHE BOCA DE LOBO ESC 1/20

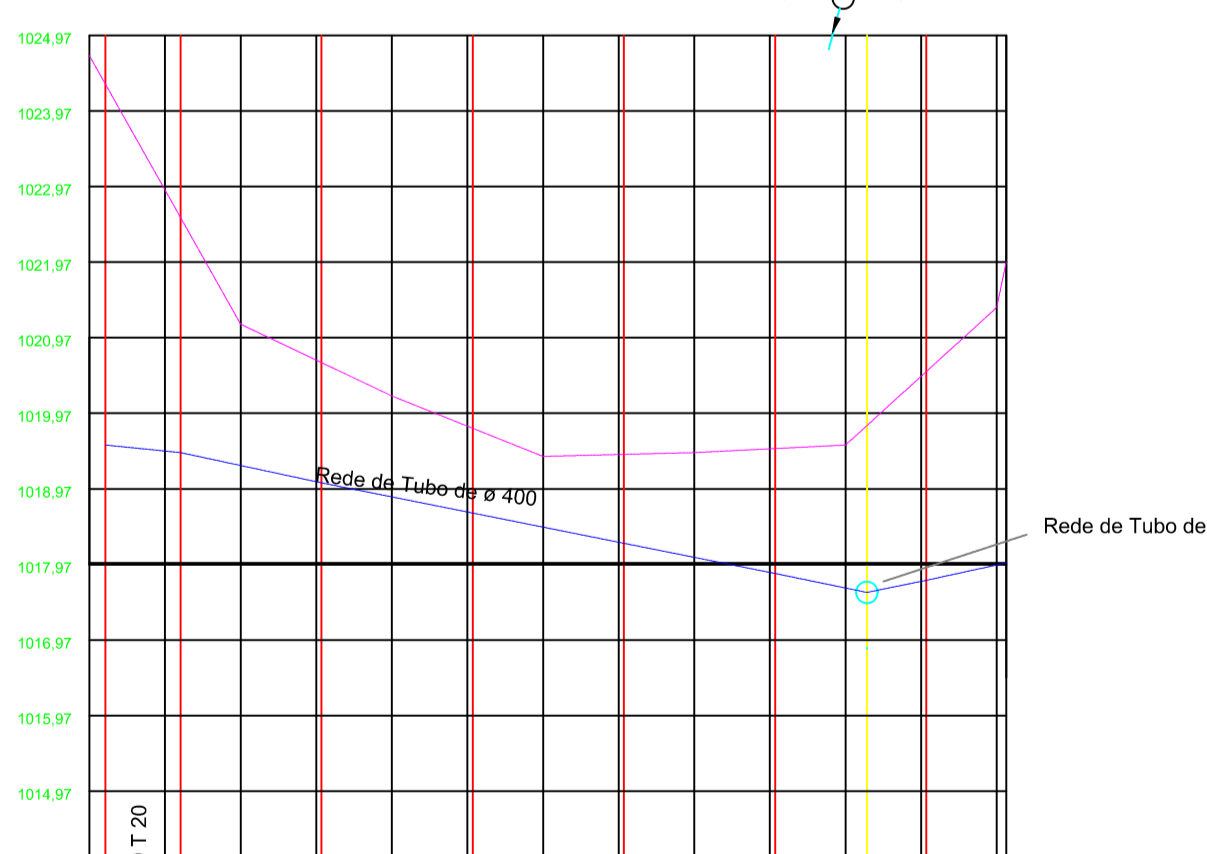

EXTENSÃO SIMPLES E ACUMULADA (m)	RUA RITA DE CASSIA TRECHO 2									
RUA / LOCAÇÃO / PAVIMENTO	T21	T18 T19 T 20	T17	T16	T15	T14	T13	T12	T11	
PROFUNDIDADE DO COLETOR (m)	1,00	0,75	0,35	0,80	1,30	3,62	3,77	4,21	3,95	
COTA DA GERATRIZ INFERIOR ESTACA INTERNA DO COLETOR (m)	1018,35	1018,45	1019,05	1018,65	1018,25	1017,85	1017,60	1017,76	1017,59	
COTA DO TERRENO (m)	1020,30	1021,15	1020,20	1019,45	1019,55	1019,35	1021,37	1021,97	1021,37	
ESTACA	0+250,30	0+300,00	0+350,30	0+400,00	0+450,00	0+500,00	0+550,00	0+600,00	0+650,00	

Lista de Materiais	
Caixas de Passagem	
Caixa de Inspeção CE-Ø840 mm	8 pz
Caixa de Passagem Pluvial CE-120x120 cm	1 pz
Caixas de Passagem	
Boca de lobo para drenagem pluvial Ø1-entrada grade	15 pz
Tubo de Concreto	
Tubo para Boca 300 mm	70,37 m
400mm	134,97 m

PREF. MUN. DE SÃO CRISTOVÃO DO SUL

<p>Rua Juventino França de Moraes, 19 São Cristóvão do Sul FONE 49 3253-1200</p>	TÍTULO PLANTA DE DRENAGEM	FRANCHA 02/04
	REFERÊNCIA PAV DA RUA RITA DE CASSIA E EGÍDIO DEITOS	
	PROPRIETÁRIO PREFEITURA SCS CPF/CGC	ASSINATURA
	RESPONSÁVEL TÉCNICO ENG. CIRO FONTANA SURDI CREA/SC 043545-0	PREFEITURA
DESENHO 01	ESCALA INDICADA	PREFEITURA
	DATA REV 01 29/05/2014	