

PLANTA DE DRENAGEM RUA RITA DE CÁSSIA TRECHO EST 0+080,00 A 0+235,30 – ESC 1/200

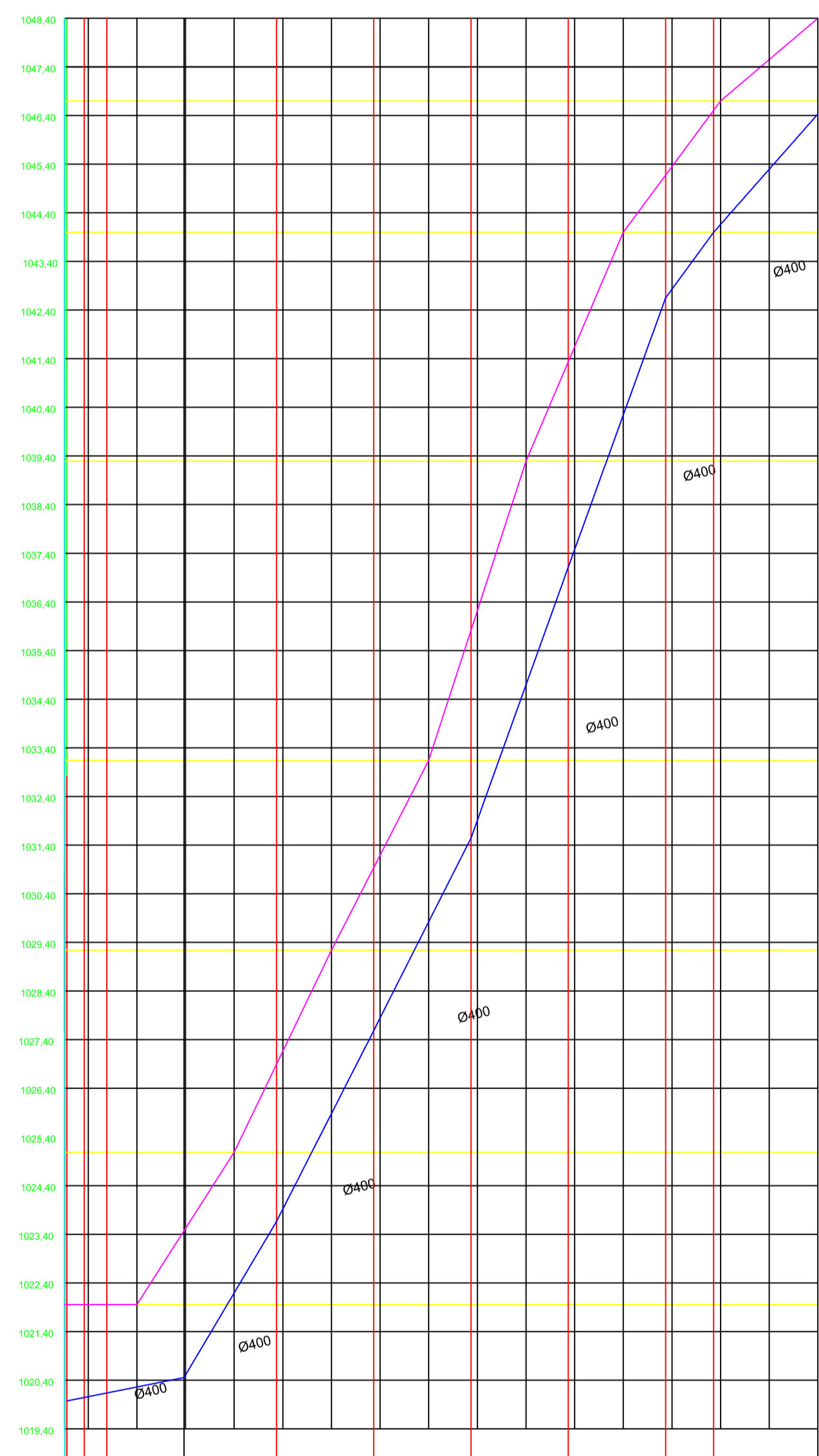

PERFIL LONGITUDINAL DA RUA RITA DE CÁSSIA - S/ESC

— SUPERFICIE
— TUBO Ø 400

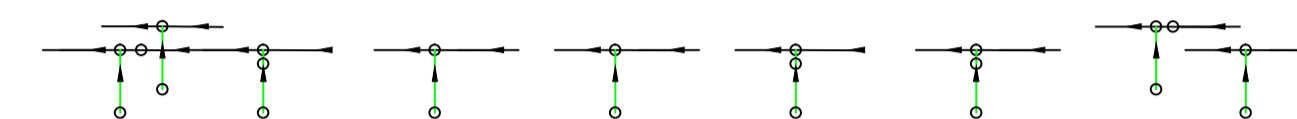
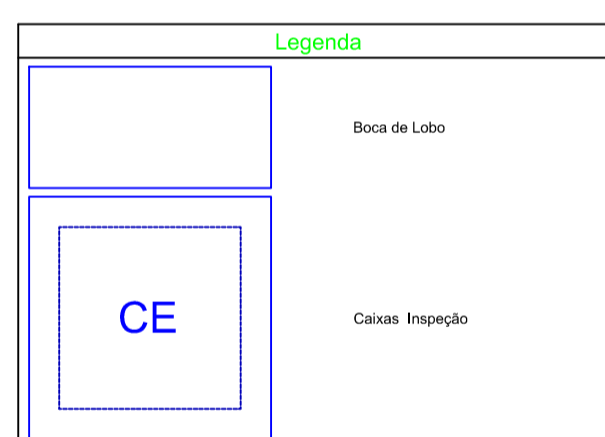

Lista de Materiais	
Caixas de Passagem	
Caixa de inspeção	5,00
CC - entrada lim	
Caixas de Passagem	
Boca de Lobo para drenagem pluvial	18,00
Re-entrada grande	
Tubo de Concreto	
Tubo com encaixe macho/fêmea	89,30 m
300 mm	155,00 m
400 mm	

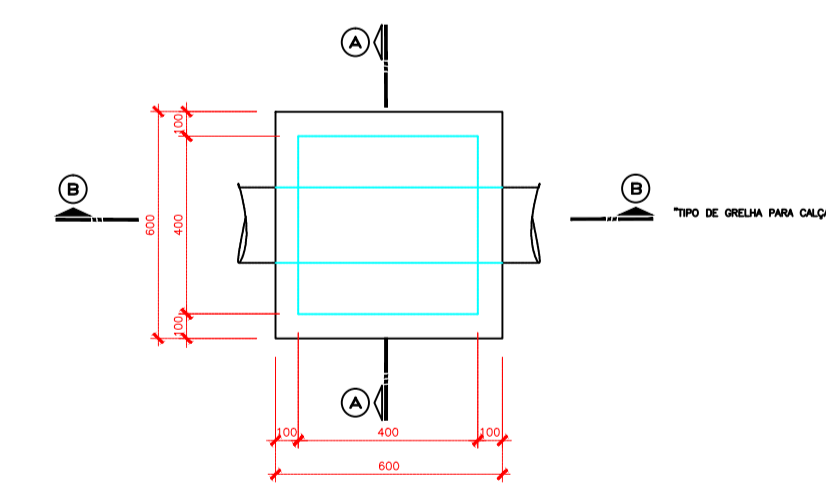
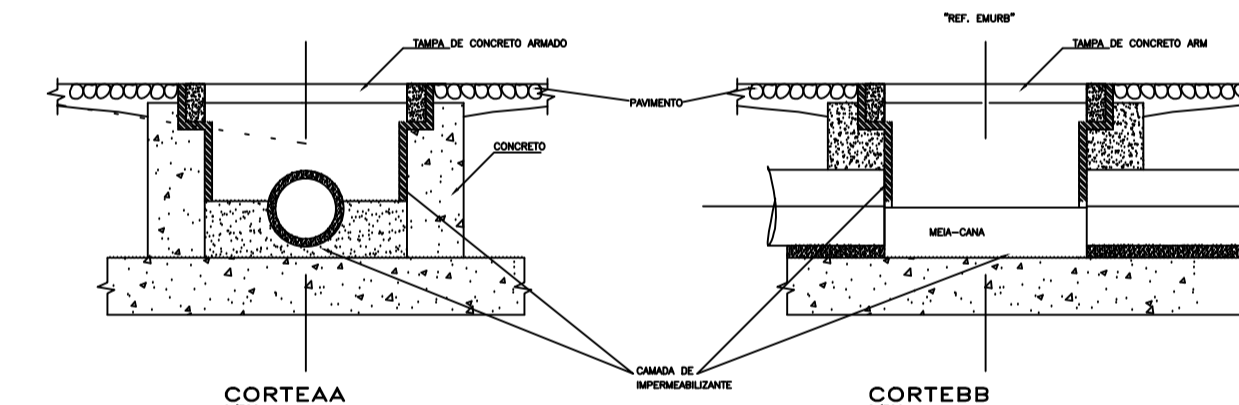

DETALHE CAIXA DE PASSAGEM (CAIXA CEGA) ESC 1/20

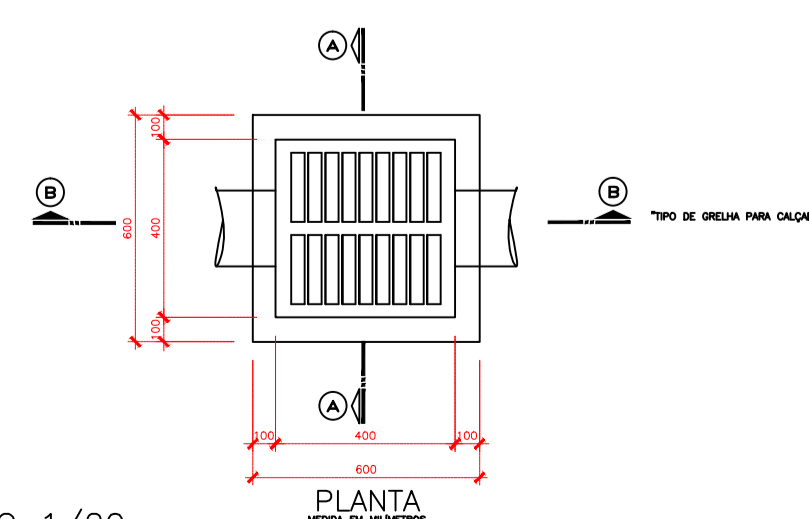
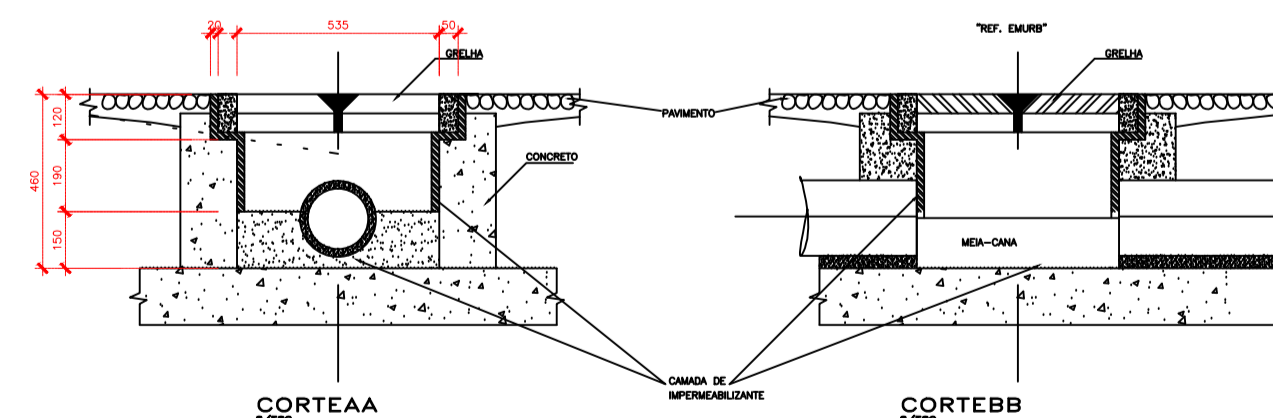

DETALHE BOCA DE LOBO ESC 1/20

EXTENSÃO SIMPLES E ACUMULADA (m) RUA / LOCAGAO / PAVIMENTO	PROFUNDIDADE DO COLETOR (m)	COTA DA GERATRIZ INFERIOR INTERNA DO COLETOR (m)	COTA DO TERRENO (m)	ESTACA
11,18	1,50	1020,09	1020,09	0+235,30
19,01	1,50	1024,60	1024,60	0+200,00
20,00	1,50	1027,75	1027,75	0+180,00
20,00	1,50	1031,65	1033,15	0+160,00
20,00	1,50	1037,80	1038,30	0+140,00
20,00	1,50	1043,50	1044,00	0+20,00
8,55	1,50	1045,20	1046,70	0+100,00
21,37	1,50	1046,90	1048,40	0+080,00

PERFIL LONGITUDINAL DRENAGEM S/ESC RUA RITA DE CÁSSIA TRECHO EST 0+080,00 A 0+235,30

PREF. MUN. DE SÃO CRISTOVÃO DO SUL

<p>Rua Juventino França de Moraes, 19 São Cristóvão do Sul FONE 49 3253-1200</p>	TÍTULO PLANTA DE DRENAGEM	FRANCHA
	REFERENCIA PAV DA RUA RITA DE CÁSSIA E EGÍDIO DEITOS	01/04
	PROPRIETÁRIO PREFEITURA SCS CPF/CGC	ASSINATURA
	RESPONSÁVEL TÉCNICO ENG. CIRO FONTANA SURDI CREA/SC 043545-0	PREFEITURA
DESENHO 01	ESCALA INDICADA DATA REV 01 29/05/2014	PREFEITURA