

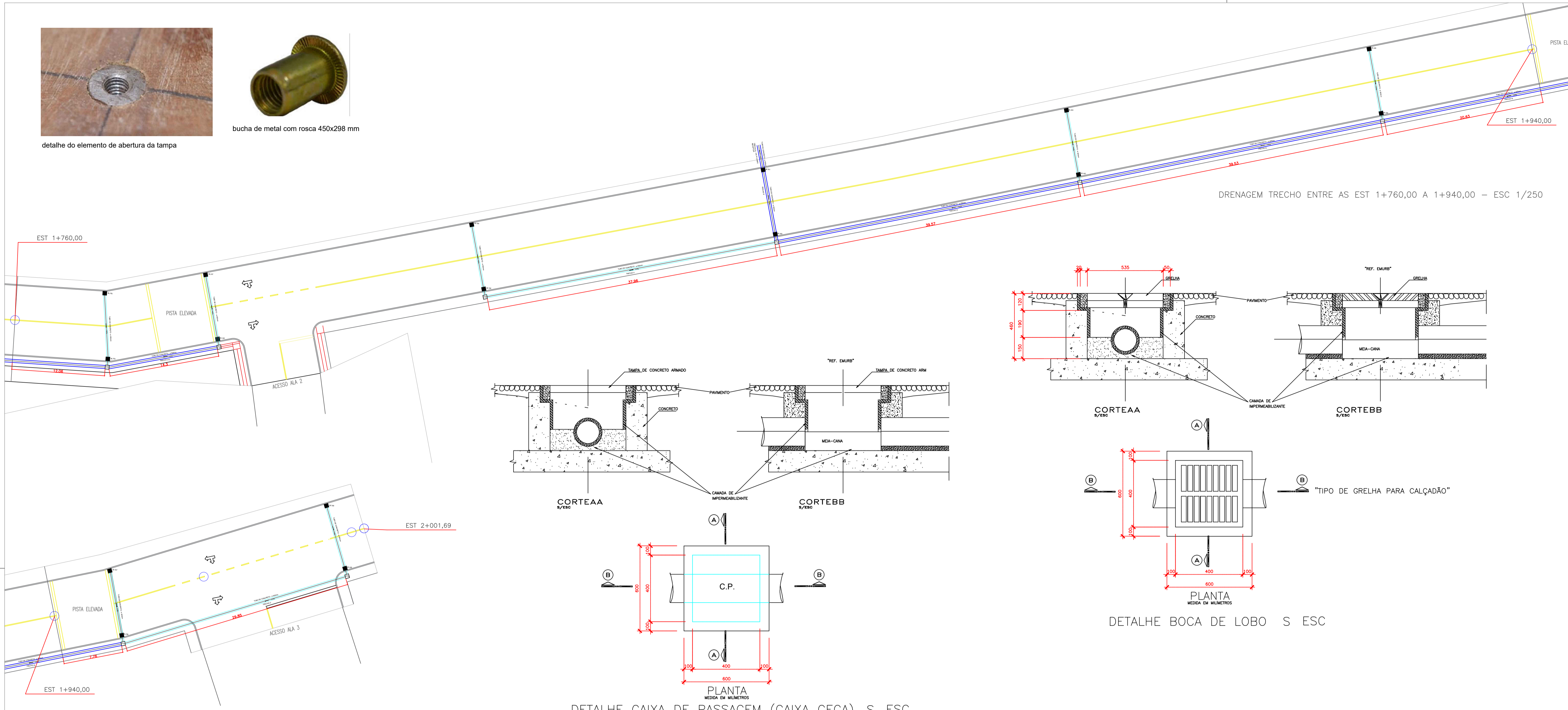

detalhe do elemento de abertura da tampa



bucha de metal com rosca 450x298 mm



DRENAGEM TRECHO ENTRE AS EST 1+760,00 A 1+940,00 - ESC 1/250

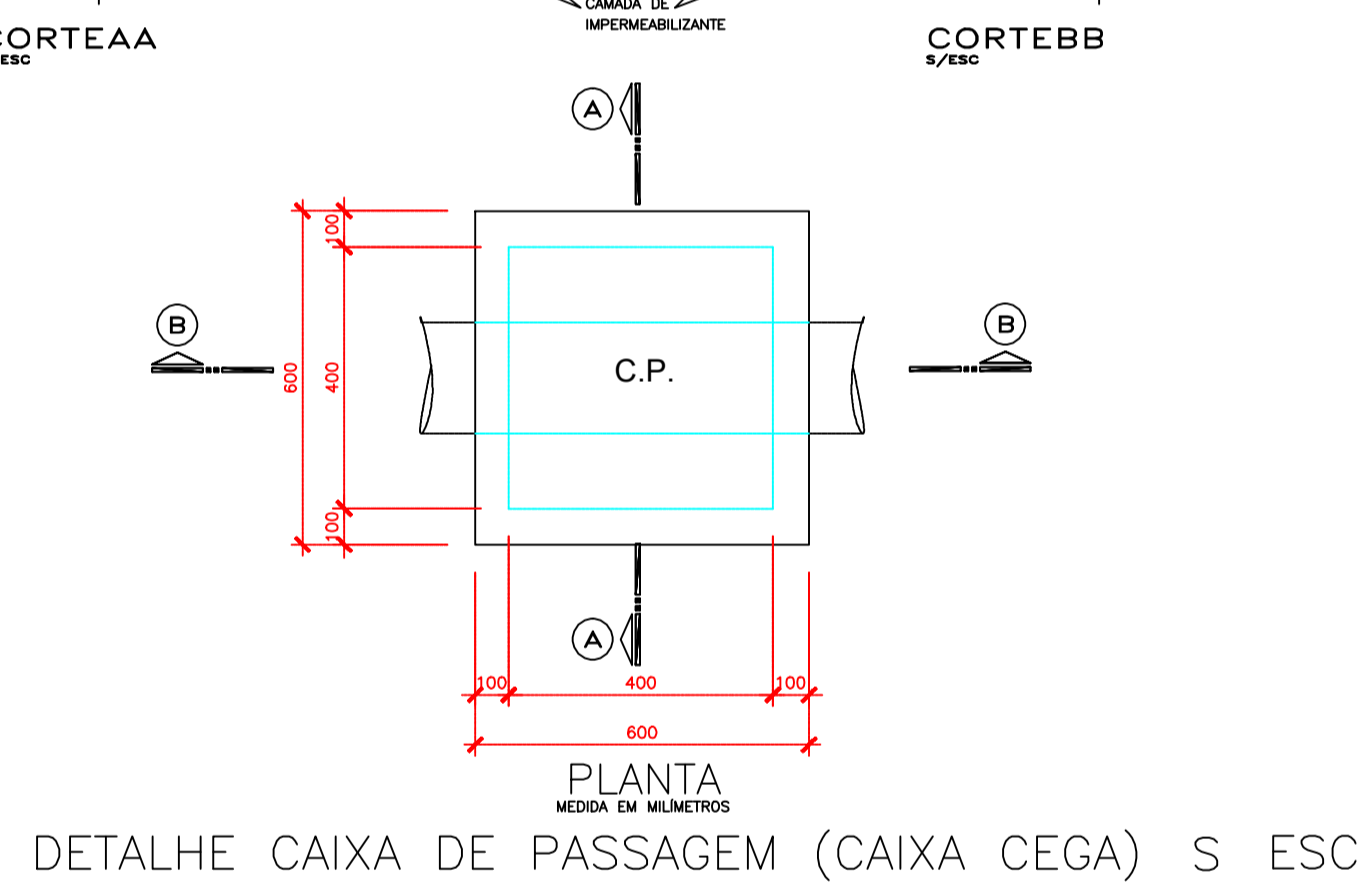
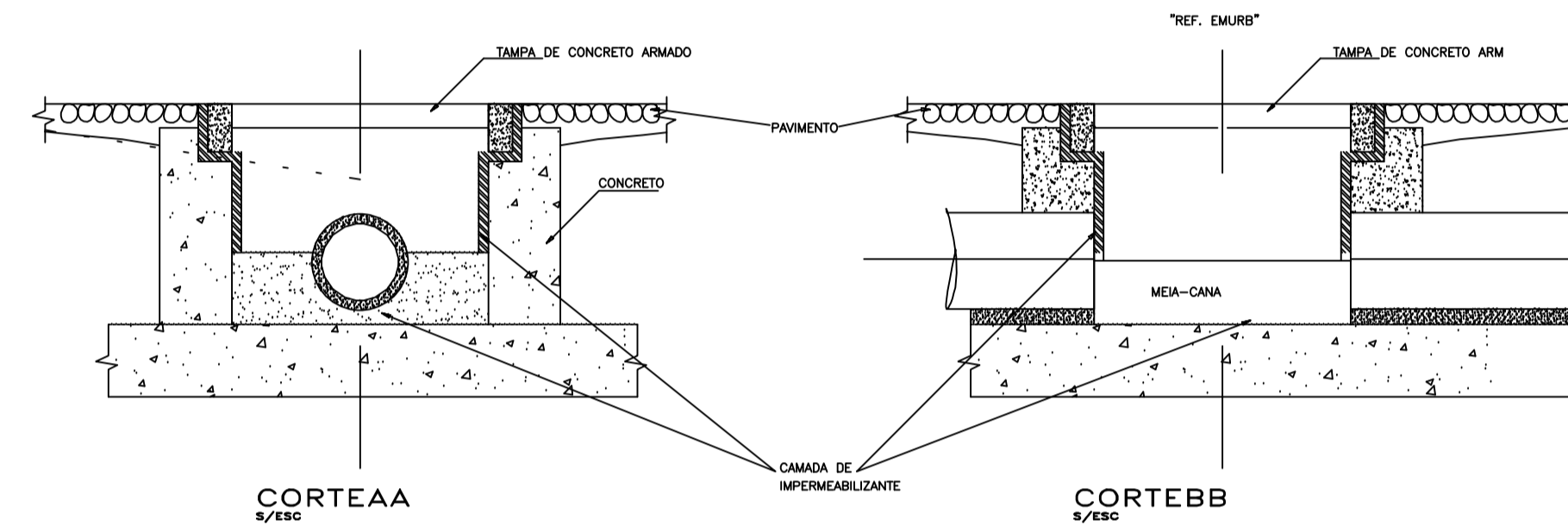

DETALHE CAIXA DE PASSAGEM (CAIXA CEGA) S ESC

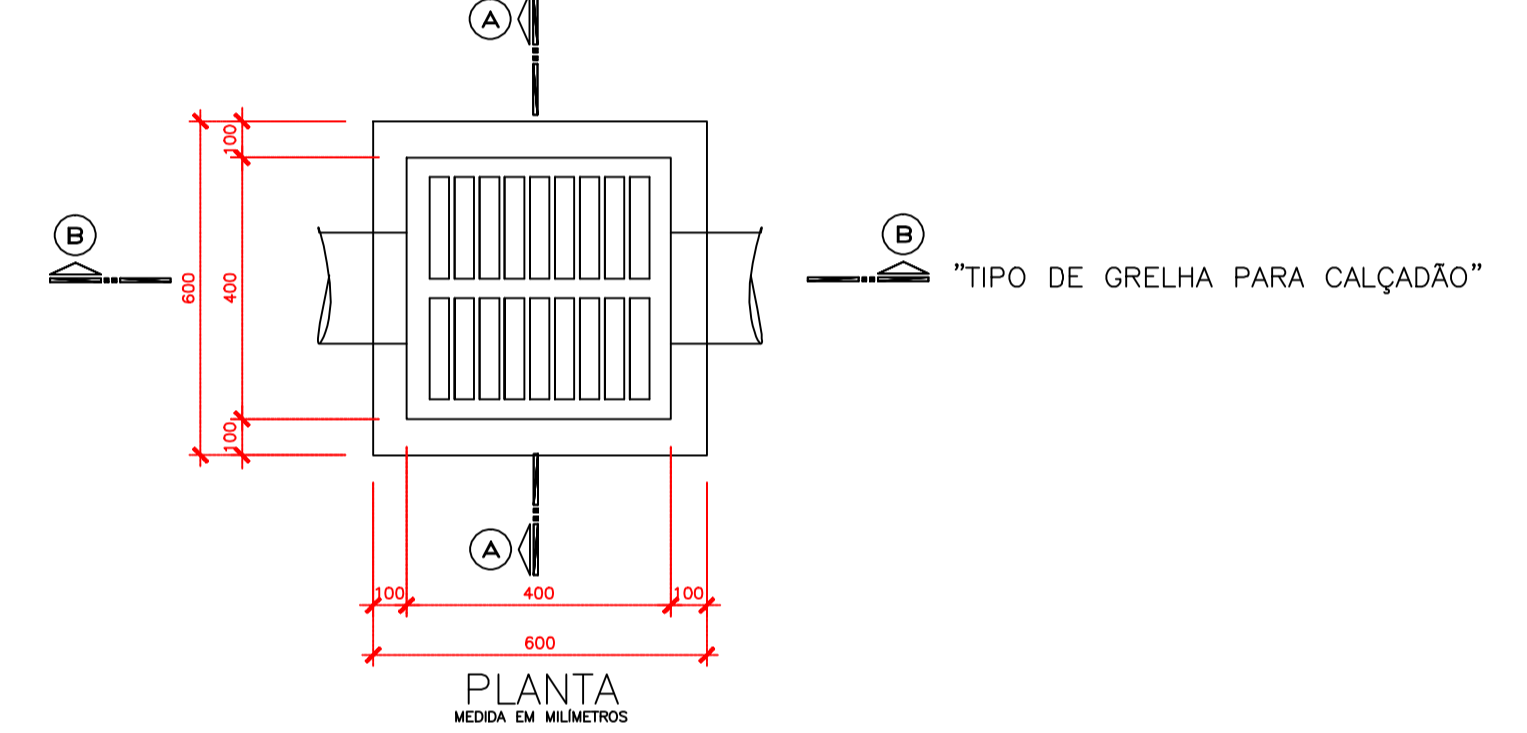
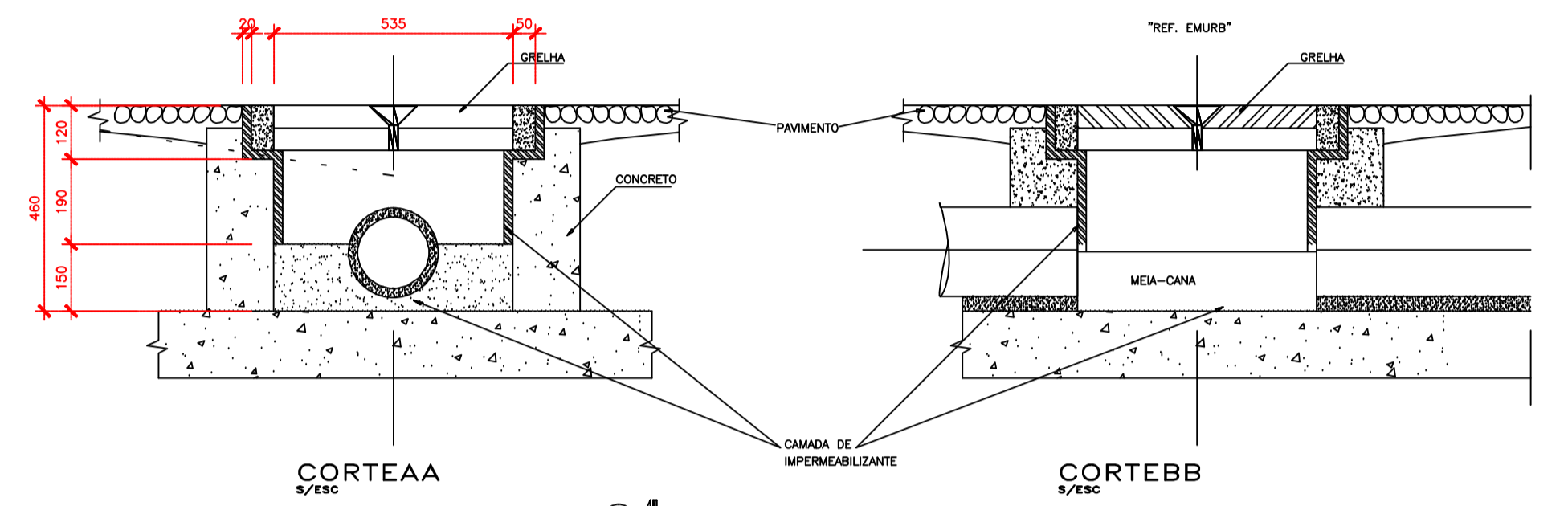

DETALHE BOCA DE LOBO S ESC

DRENAGEM TRECHO ENTRE AS EST 1+940,00 A 2+001,69- ESC 1/250

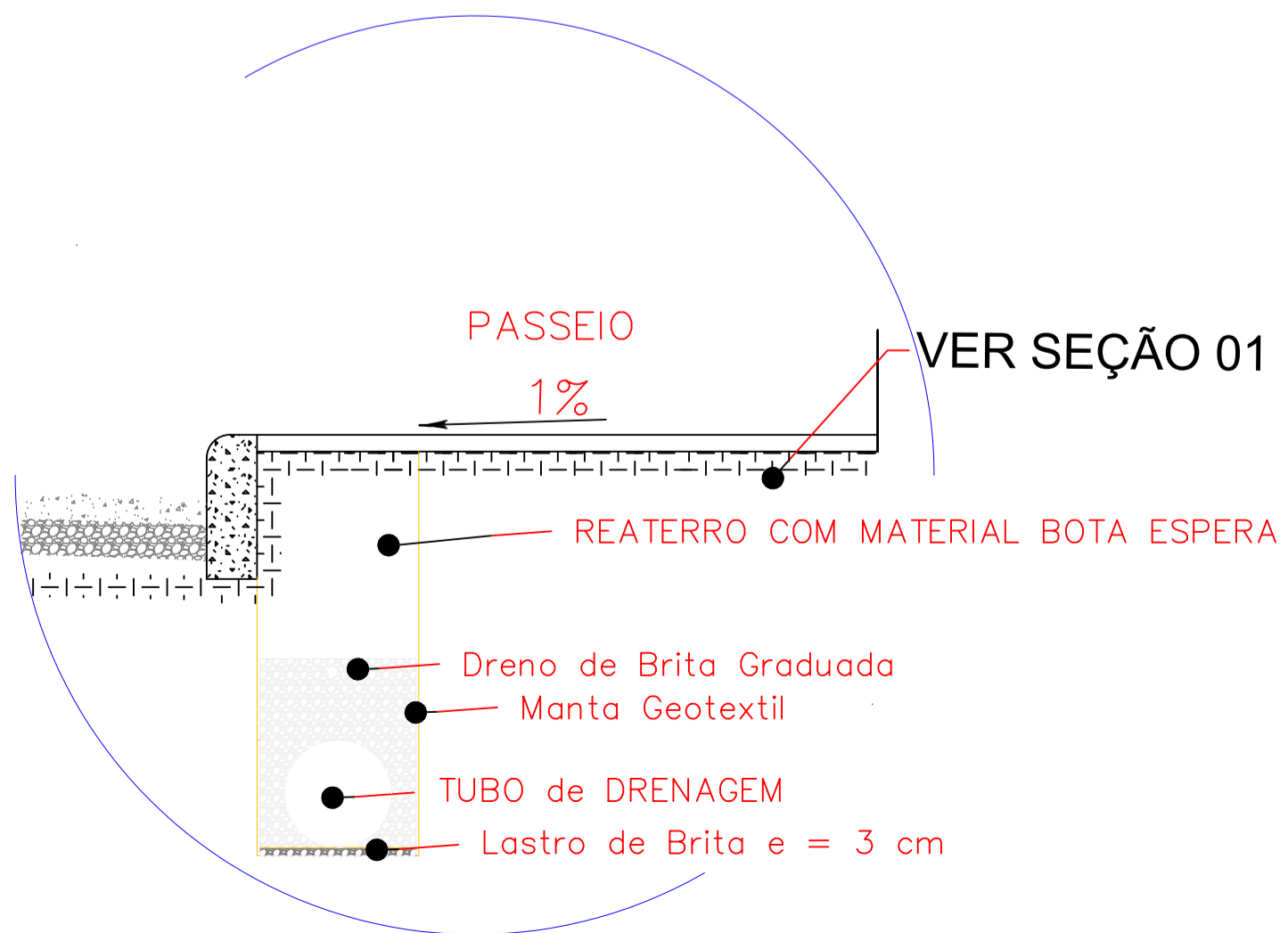

VER SEÇÃO 01

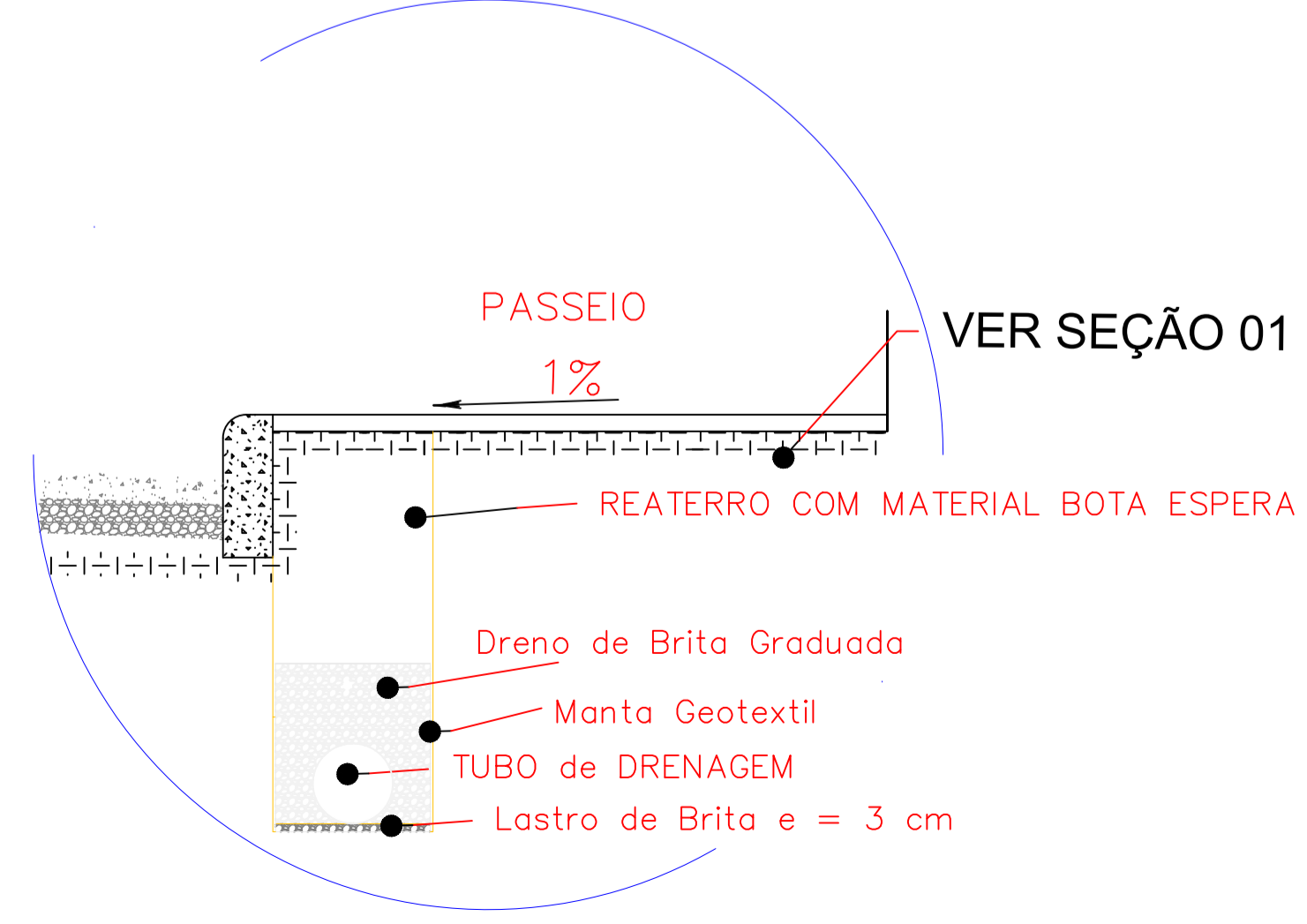

VER SEÇÃO 01

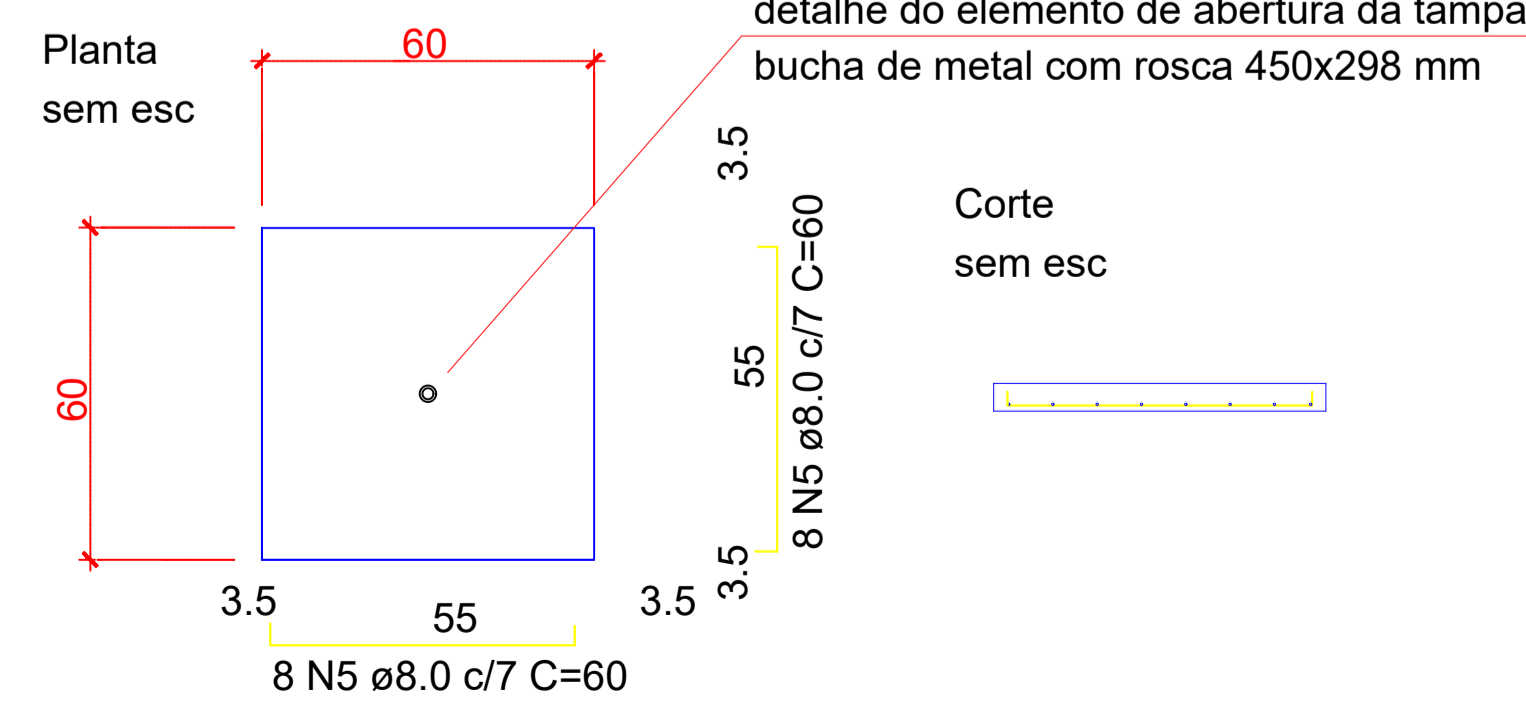

DETALHE TAMPA DA CAIXA DE PASSAGEM - S/ESC

CAIXA DE PASSAGEM	
Caixa de Passagem	
Caixa de Passagem em Concreto C.P. 60x60 cm	94,00 UNID
Caixa de Passagem em Concreto C.P. 120X120 cm	1,00 UNID
Caixa de Passagem	
Boca de Lobo para Drenagem Pluvial B.L. entrada no greide	169 UNID
Tubulações	
Tubos em concreto simples ponta bolsa 300 mm	809,33 m
400 mm	1.686,02 m
1000 mm	16,60 m

PREF. MUN. DE SÃO CRISTÓVÃO DO SUL

TÍTULO DRENAGEM	PRANCHA P/28
REFERENCIA PAV DA HÉRIO MORAES 0+000,00 A 2+001,69	
PROPRIETÁRIO PREFEITURA SCS CPF/CGC	ASSINATURA
RESPONSÁVEL TÉCNICO ENG. CIRO FONTANA SURDI CREA/SC 063545-0	PREFEITURA
DESENHO 01	ESCALA INDICADA DATA - REV 02 29/07/2021

Rua Juvenino França de Moraes, 19
São Cristóvão do Sul
FONE 49 3253-1200