

USO DE ZONAMENTO URBANO DE INTERMEDIARIA DENSIDADE

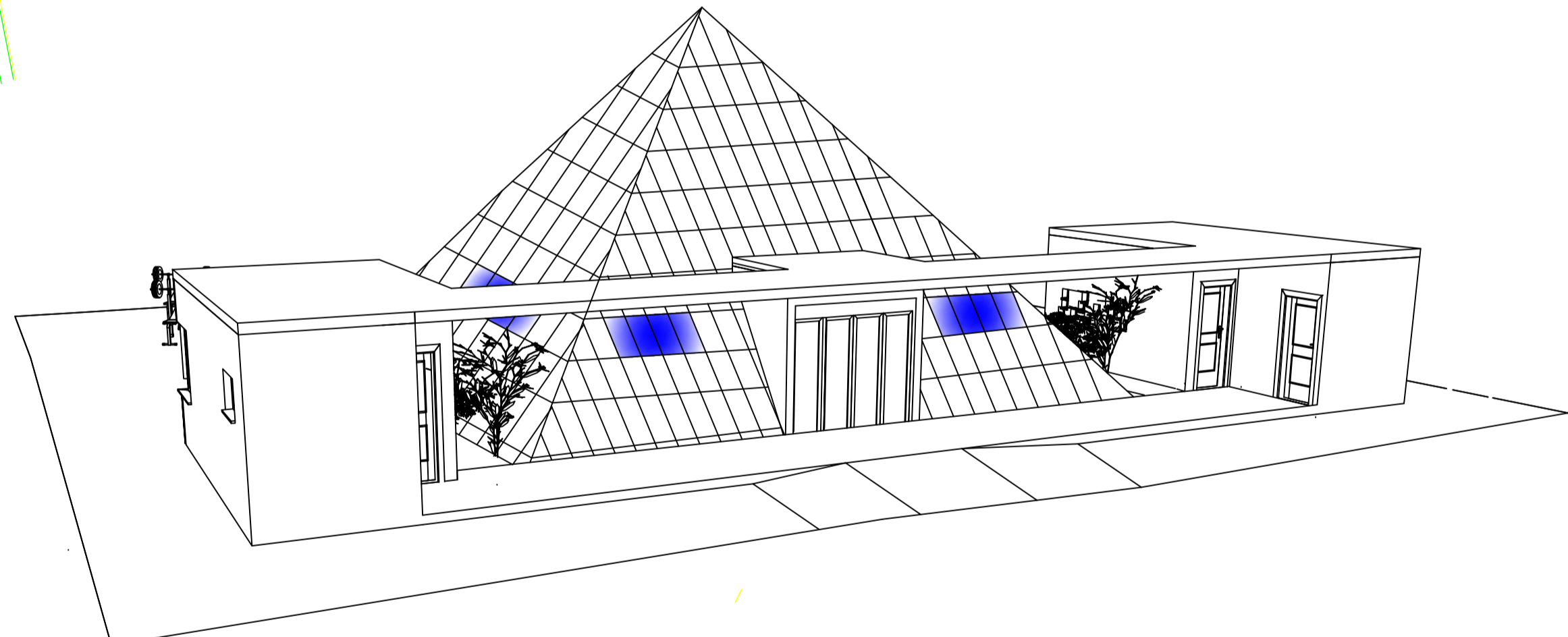

PERSPECTIVA S/ESC

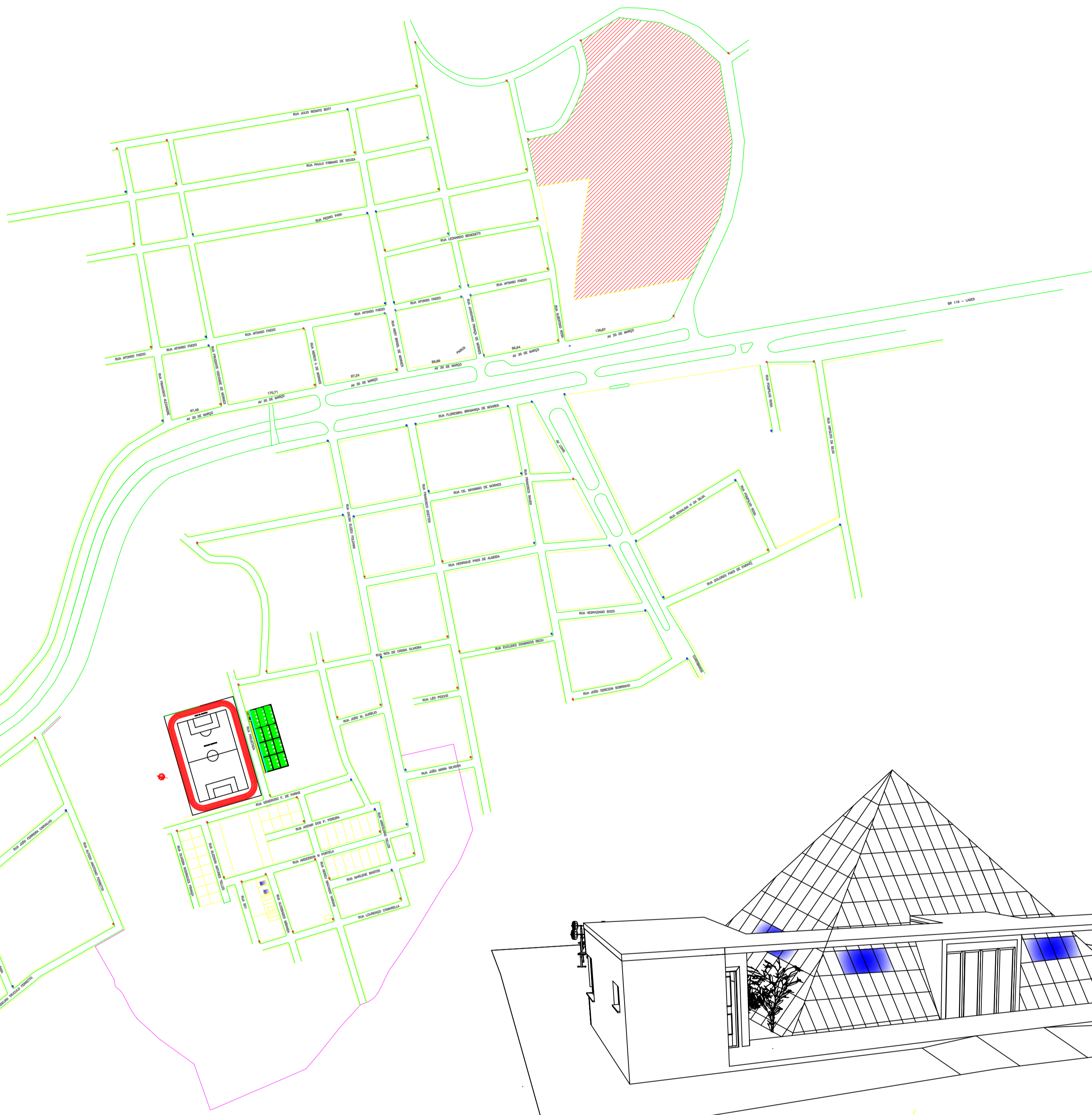
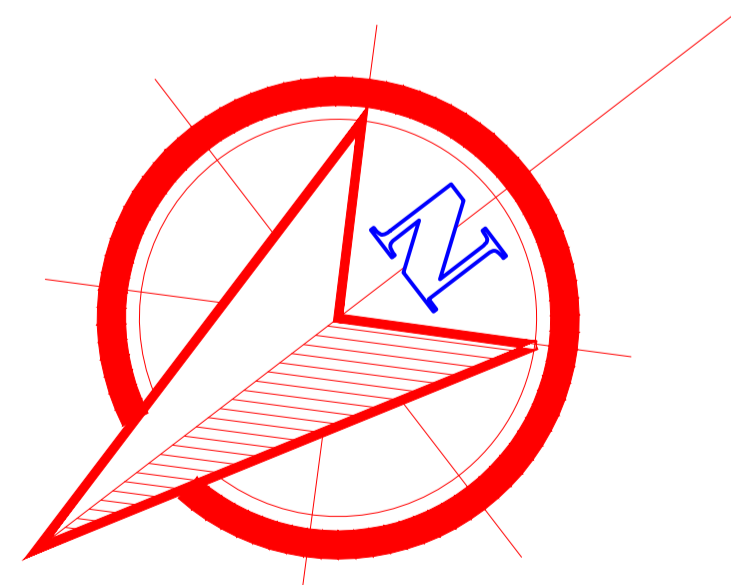

USO DE ZONAMENTO URBANO DE INTERMEDIARIA DENSIDADE

USO DE ZONAMENTO URBANO DE INTERMEDIARIA DENSIDADE

ESTADO DE SANTA CATARINA PREFEITURA MUNICIPAL DE SÃO CRISTÓVÃO DO SUL SECRETARIA DE PLANEJ. - DEPARTAMENTO DE ENGENHARIA <small>UF: SC INSCRIÇÃO DE ENGENHEIRO: 10147 ENDEREÇO: RUA BRAUN, 100 - CENTRO - SÃO CRISTÓVÃO DO SUL - SC CEP: 89.100-000 FONES: (0xx49) 3253-1200 - EMAIL: pmasc@pmasc.org.br</small>			
Projeto: ACADEMIA DA SAUDE - PROJETO ARQUITETONICO			
Plantas: USO DE ZONAMENTO URBANO DE INTERMEDIARIA DENSIDADE			
Elaborado por: Eng. Ciro Fontana Sardi - CREA/SC 063545-0 email: engenheiroc@pmasc.org.br	Respostável: Rua Braun	Assinado por: Prefeito: Jaime Cesca email: pmasc@pmasc.org.br	Prancha: 1/2
Escala: INDICADA	Unidade: m	Data: 20-10-2011	