



PÁTIO COBERTO (LIVRE)
ÁREA: 109,50 m²

VARANDA COBERTA
ÁREA: 8,98 m²

- LEGENDA**
- CER = CERÂMICA 45x45 cm
 - CER = CERÂMICA FOSCA 20x20 cm
 - PAF = PINTURA ACRÍLICA FOSCA
 - CIP = CIMENTADO POLIDO
 - CID = CIMENTADO DESEMPENADO
 - PVC = Forno PVC
 - Pe = Pintura Epóxi
- PISO
 - △ PAREDE
 - TETO

PAVTO SUPERIOR
ÁREA A CONSTRUIR = 140,15 m²
ESC: 1/75

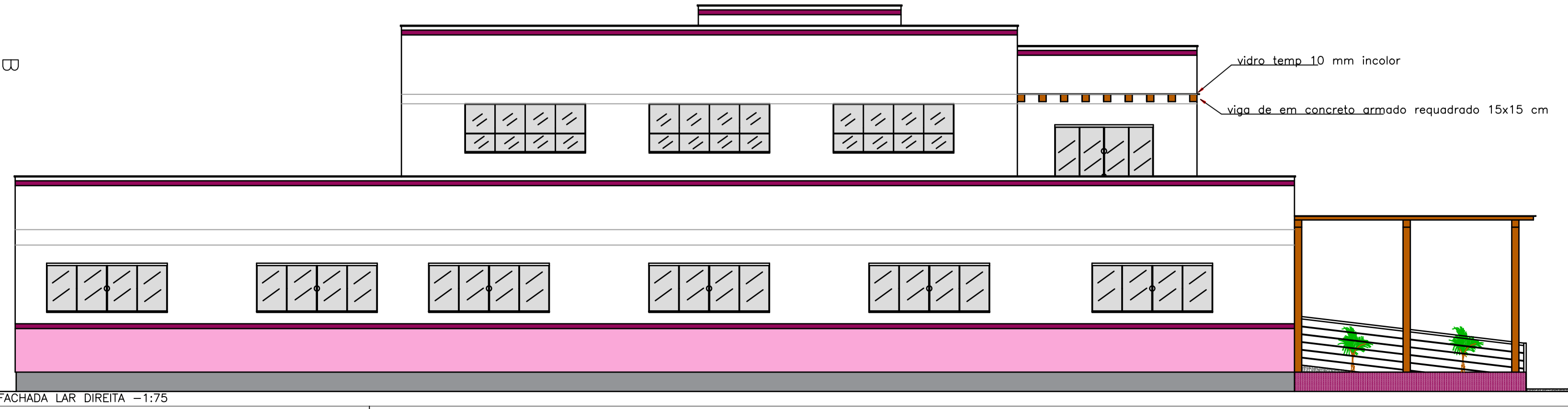
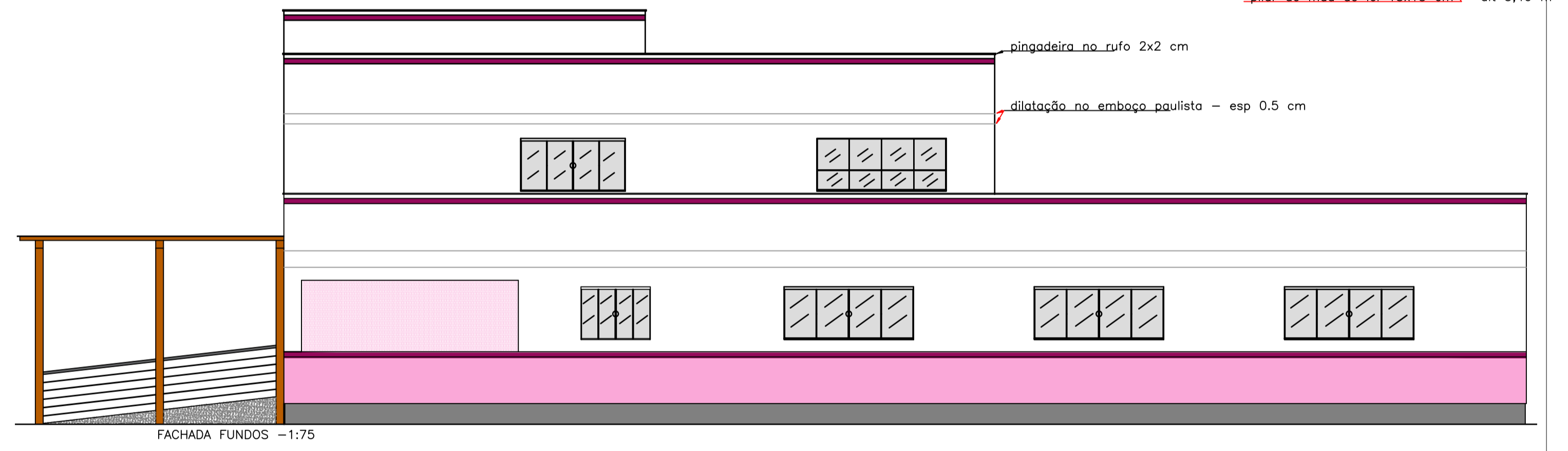
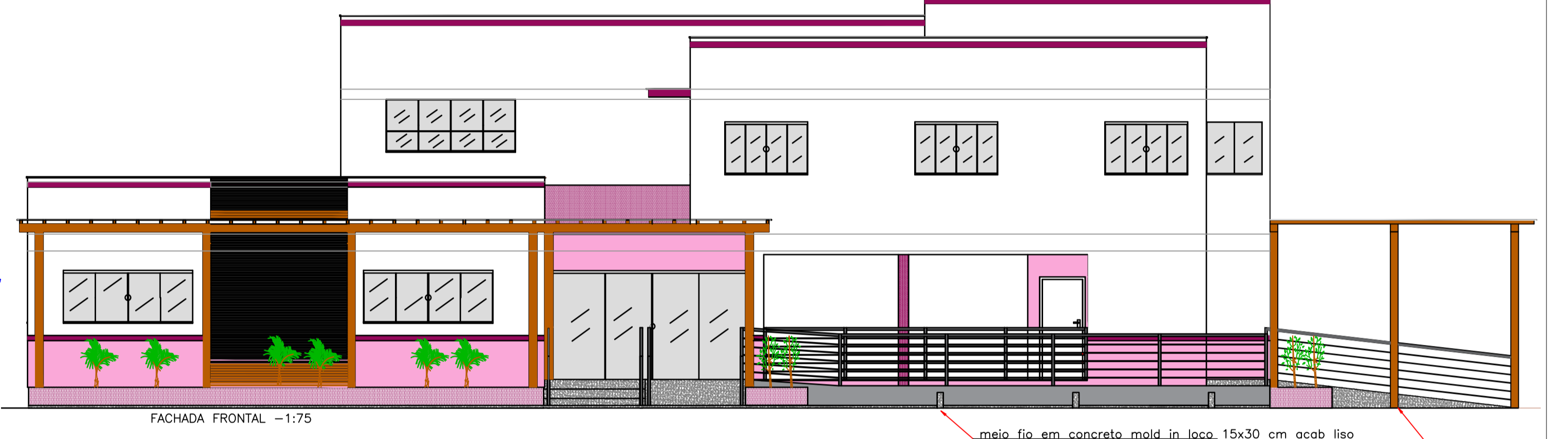
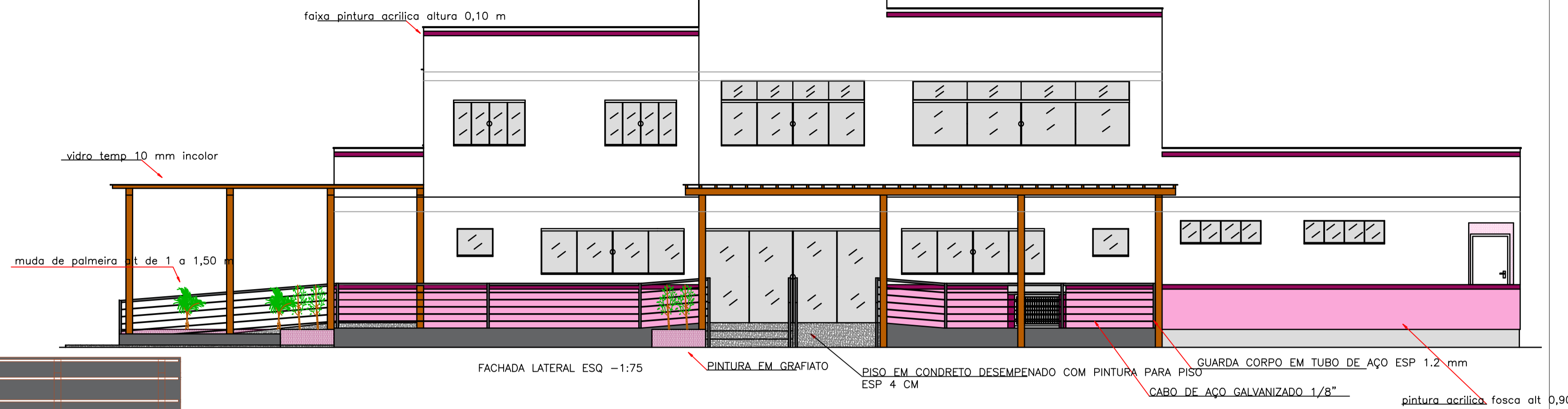
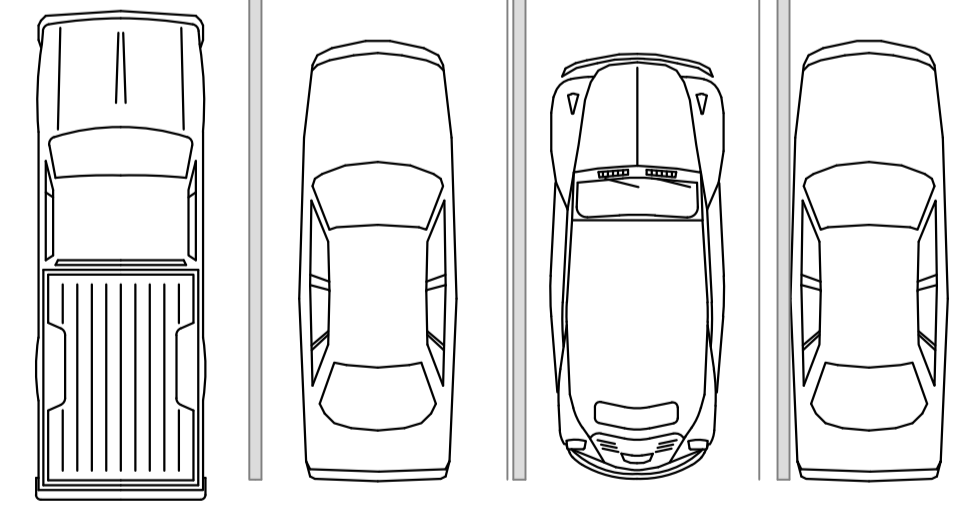

PREF. MUN. DE SÃO CRISTÓVÃO DO SUL

 Rua Juvenino França de Moraes, 19 São Cristóvão do Sul FONE 49 3253-1200	TÍTULO: PROJETO FIA – CENTRO CULTURAL	PRANCHA: A/02
	REFERÊNCIA: PROJETO ARQUITETÔNICO: PLANTA BAIXA, FACHADAS E DETALHES	PROPRIETÁRIO: MUNICÍPIO DE SÃO CRISTÓVÃO DO SUL 95.991.261/0001-27
RESPONSÁVEL TÉCNICO: ENG. CIRO FONTANA SURDI CREA/SC 663545-0	ESCALA: INDICADA DATA: 29/10/2020	PREFEITURA: _____
DESENHO: 03	ESCALA: INDICADA DATA: 29/10/2020	ÁREA CONSTRUIDA: 406,36m²