

FACHADA FUNDOS
ESC: 1/50

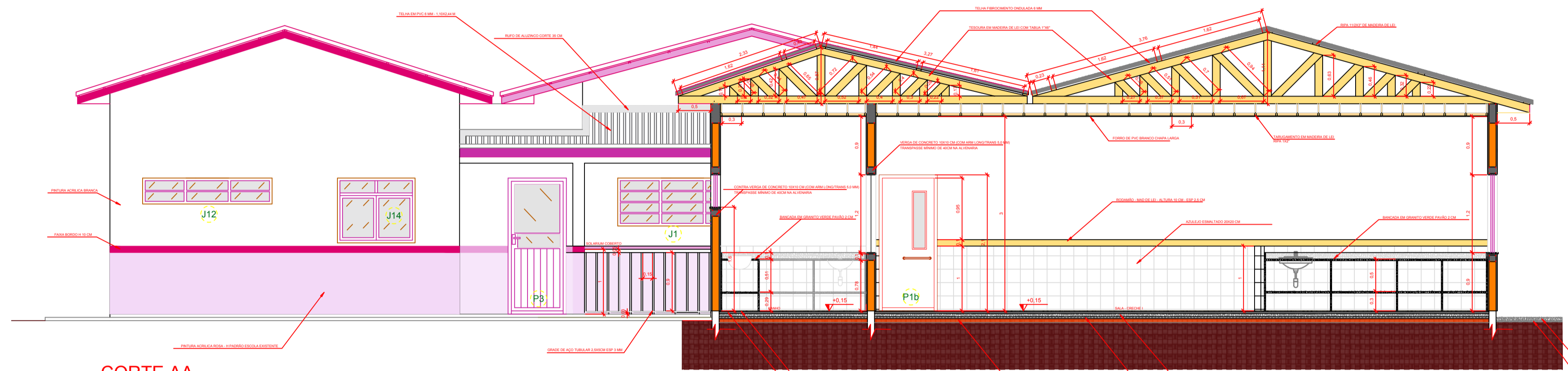

CORTE AA
ESC: 1/50

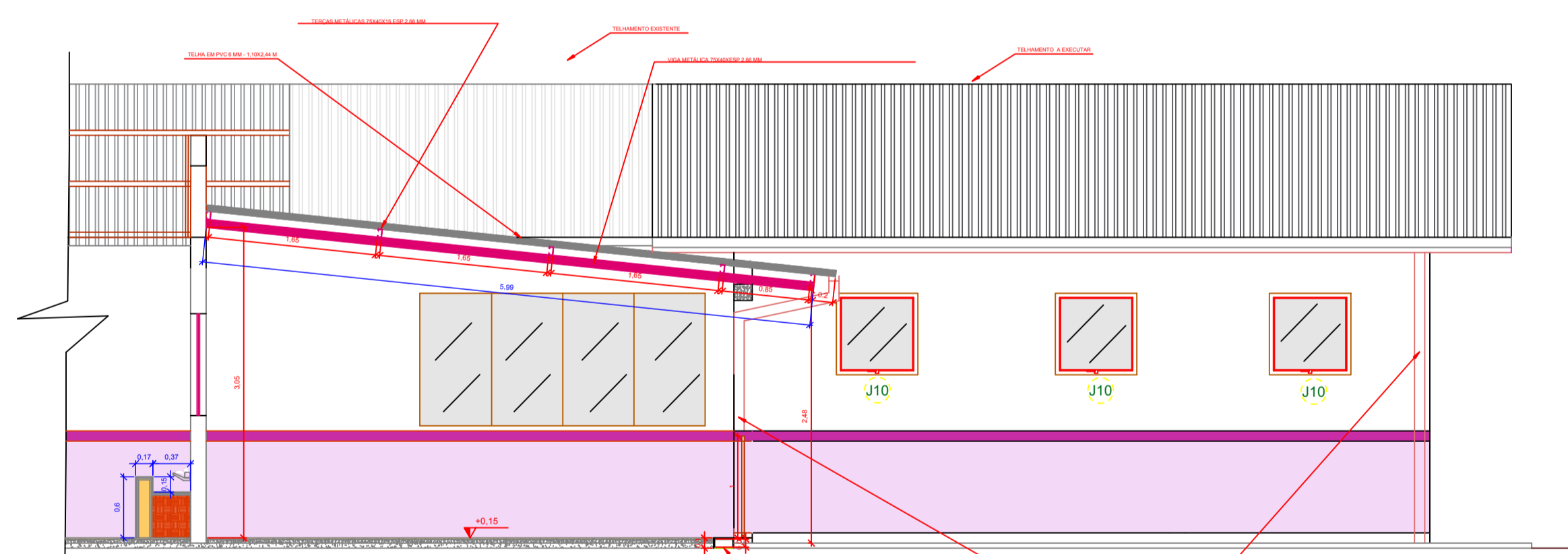

CORTE CC
ESC: 1/50

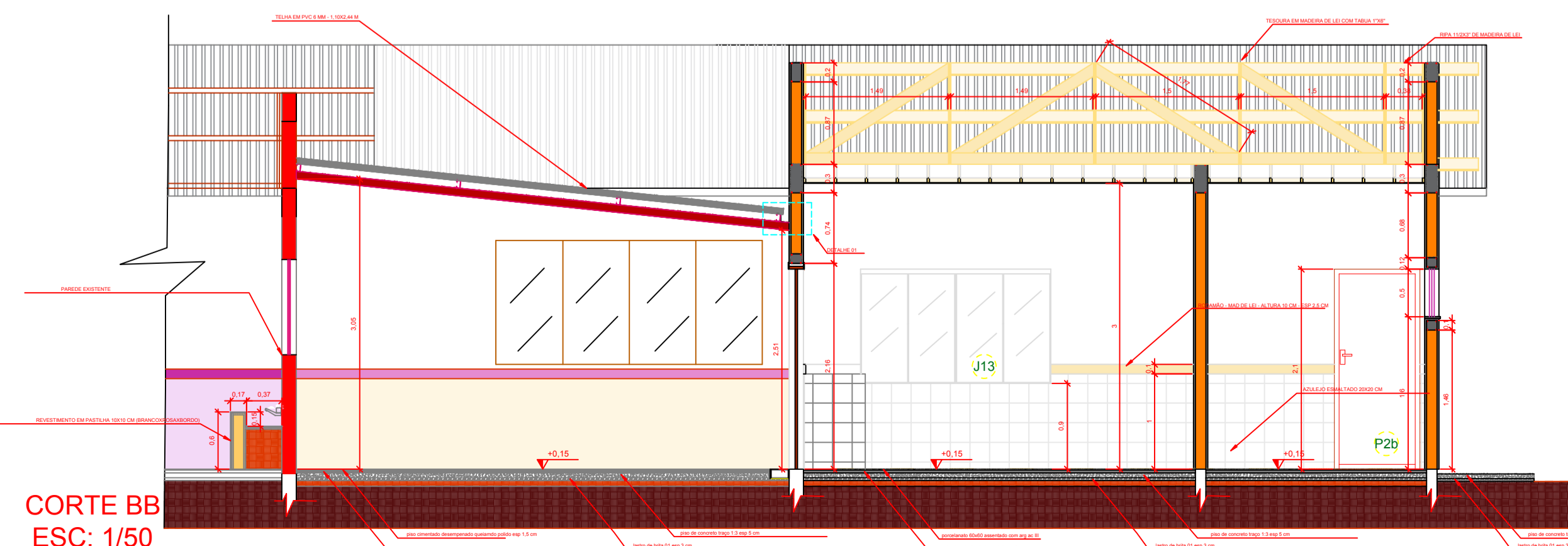

CORTE BB
ESC: 1/50

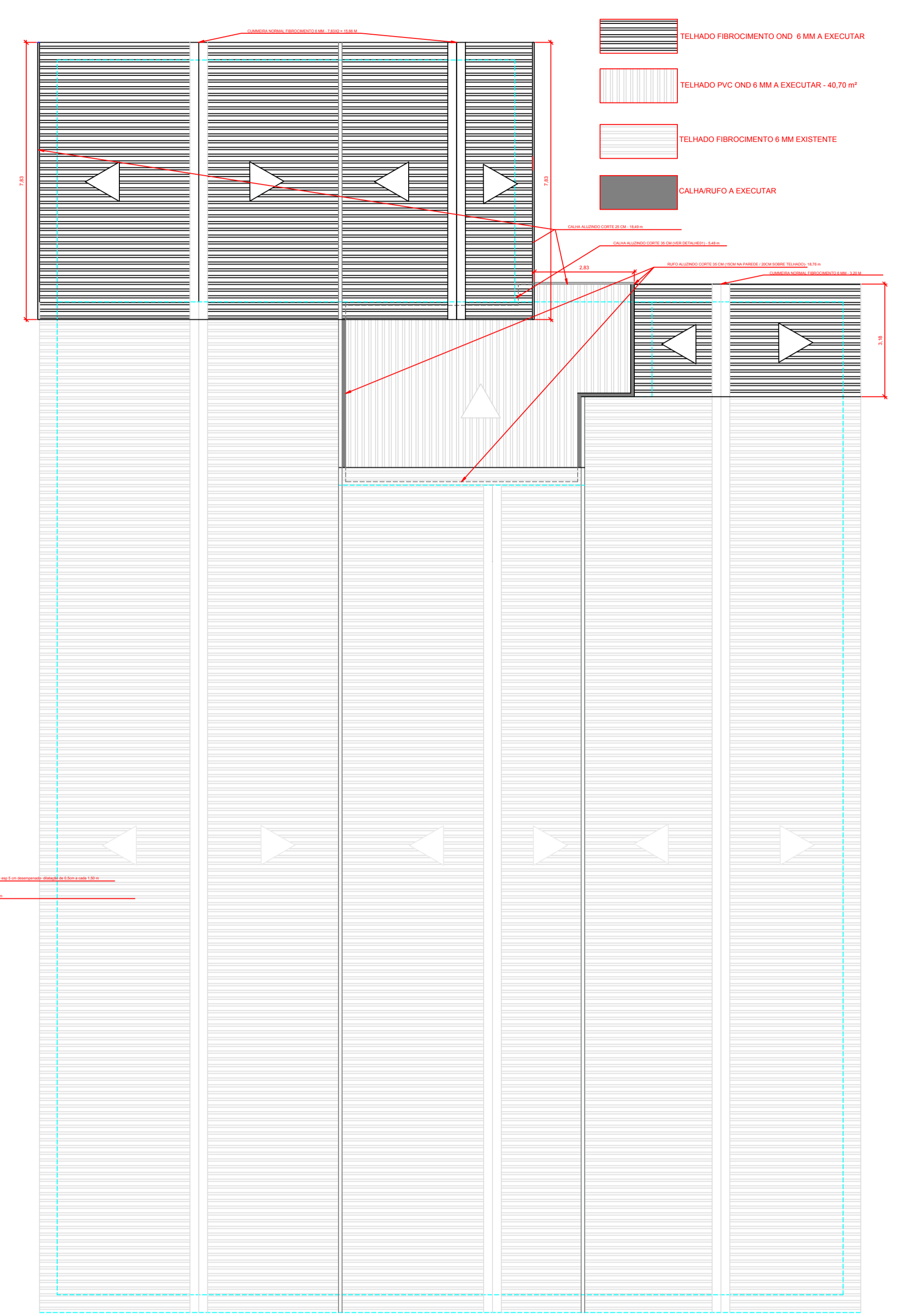

- TELHADO FIBROCEMENTO OND 6 MM A EXECUTAR 130,75 m²
- TELHADO PVC OND 6 MM A EXECUTAR - 40,70 m²
- TELHADO FIBROCEMENTO 6 MM EXISTENTE
- CALHARUFO A EXECUTAR

PLANTA DE COBERTURA
ESC: 1/100

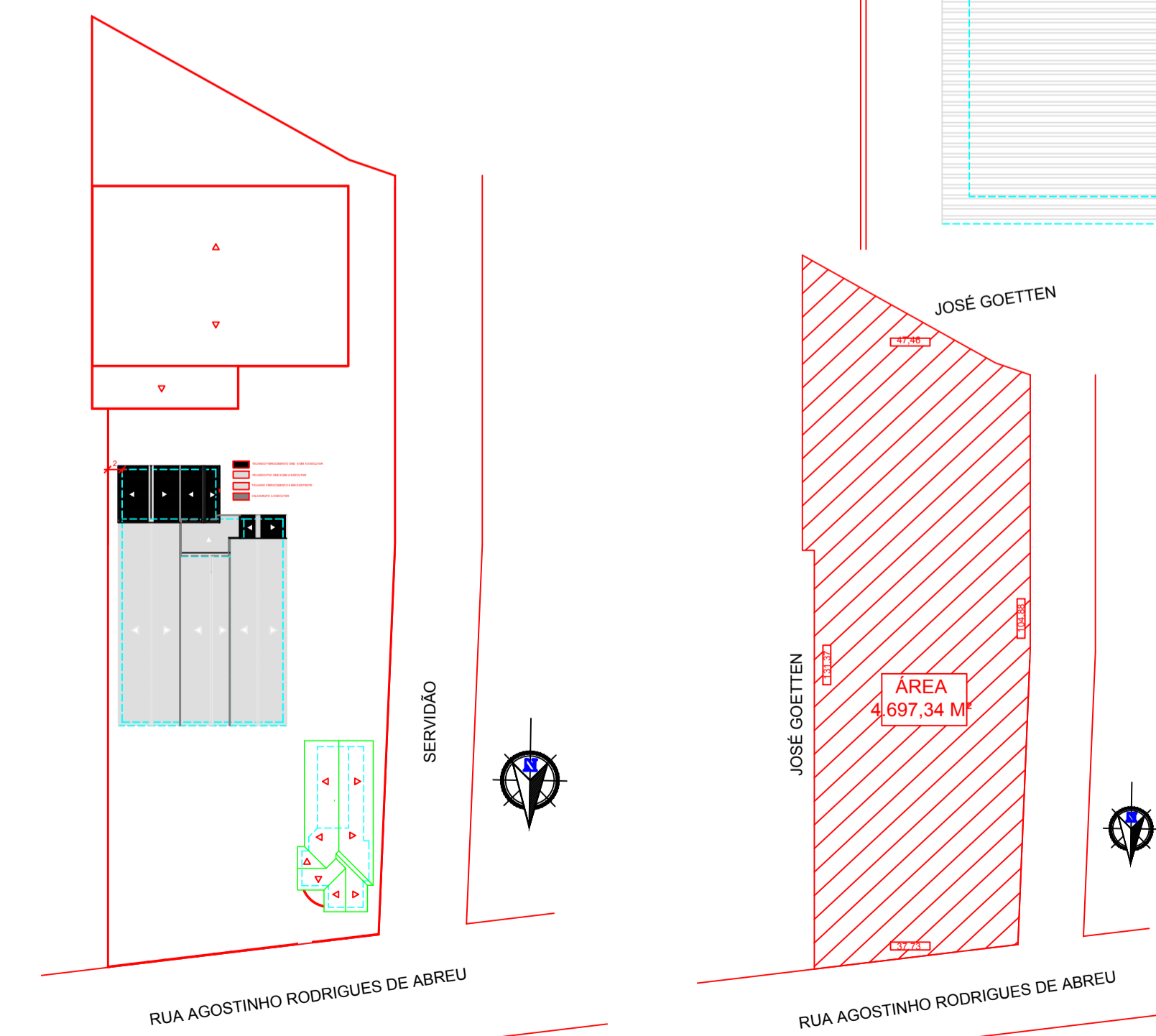
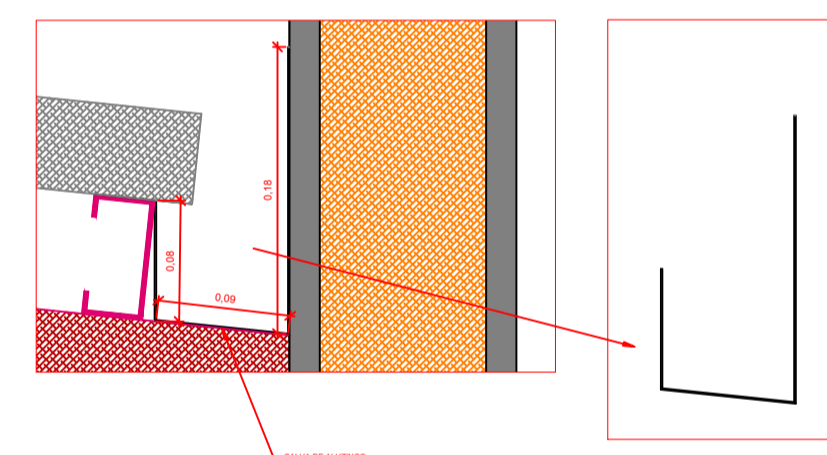

PLANTA DE LOCAÇÃO ESC: 1/750

PLANTA DE SITUAÇÃO
ESC: 1/1000

ESTADO DE SANTA CATARINA PREFEITURA MUNICIPAL DE SÃO CRISTOVÃO DO SUL SECRETARIA DE OBRAS - DEPARTAMENTO DE ENGENHARIA <small>Rua Juvenino F. de Moraes, 19 - São Cristovão do Sul/SC - CEP 89533-000 Fones: (0xx49) 3253-1200 - email: pmsc@pmsc.sc.org.br</small>			
Projeto:			
AMPLIAÇÃO ESCOAL HELIO ANJOS ORTIZ			
Plantas:			
PROJETO ARQUITETÔNICO - CORTES/FACHADAS/LOCAÇÃO/LOCALIZAÇÃO			
Resp. Técnico:		Prefeitura:	
Eng. Ciro Fontana Surdi - CREA/SC 063545-0 email: engenheirociro@gmail.com		Prefeita: Sisi Blind email: prefeitura@sao-cristovao.sc.gov.br	
Escala:		Prancha:	
INDICADA		A/3	
Unidade:	Área Total:	Elab/Rev:	
m	132,55 m²	28-11-2015/24-06-20	