

**PLANTA HUMANIZADA
SALA SECRETÁRIO**
ESC: 1/35
ÁREA: 17,72M²

1. TODAS AS MEDIDAS DEVERAM SER REVISADAS PELO MARCENEIRO;
2. QUALQUER MUDANÇA NO PROJETO DEVE SER COMUNICADA AO CLIENTE OU ARQUITETA;
3. QUALQUER DUVIDA ENTRAR EM CONTATO PELO TELEFONE NA LEGENDA;
4. CONTRADIÇÕES ENTRE AS COTAS E A ESCALA, A COTA PREVALECERÁ.



CARVALHO CANELA EUCATEX



BRANCO ICELAND GUARARAPES

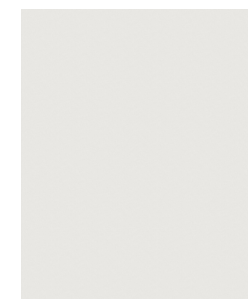

PLANTA ILUMINAÇÃO
ESC: 1/35
ÁREA: 17,723M²

CLIENTE	PREFEITURA MUN. DE SÃO CRISTOVÃO DO SUL	
END. DA OBRA	CENTRO	ESCALA INDICADA
ASSUNTO	PLANTAS HUMANIZADA E ILUMINAÇÃO	DATA 22-06-2021
ETAPA	DESIGNER DE MÓVEIS	AUTOR ELIANE BORDIN



ELIANE BORDIN
ARQUITETURA &
INTERIORES
END. RUA PEDRO GRIMES Nº 421- ADOLFO
CORREIA DA SILVA
SANTA CECÍLIA-SC
eliane-bordin@hotmail.com
+55 49 98864-3950

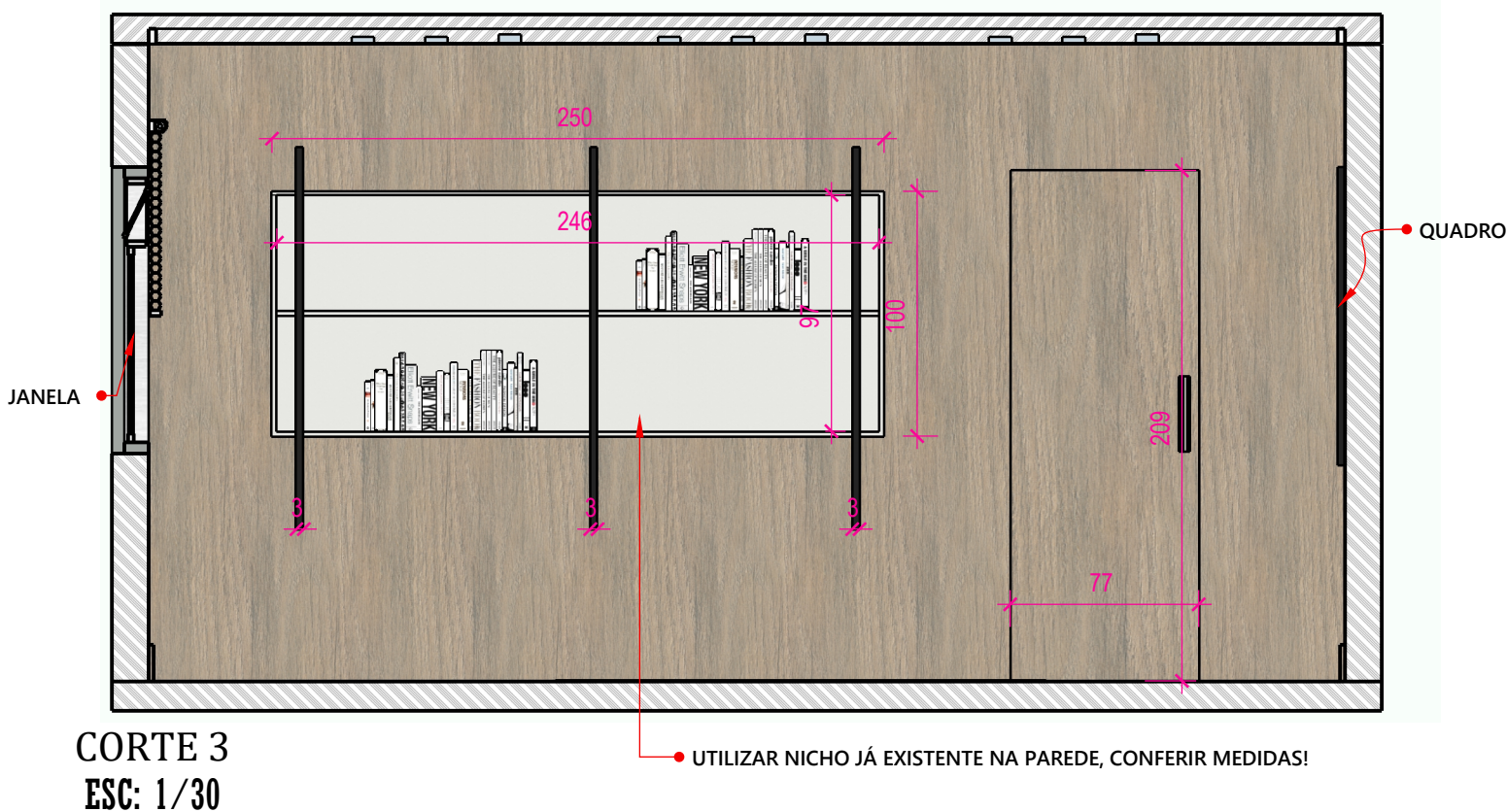
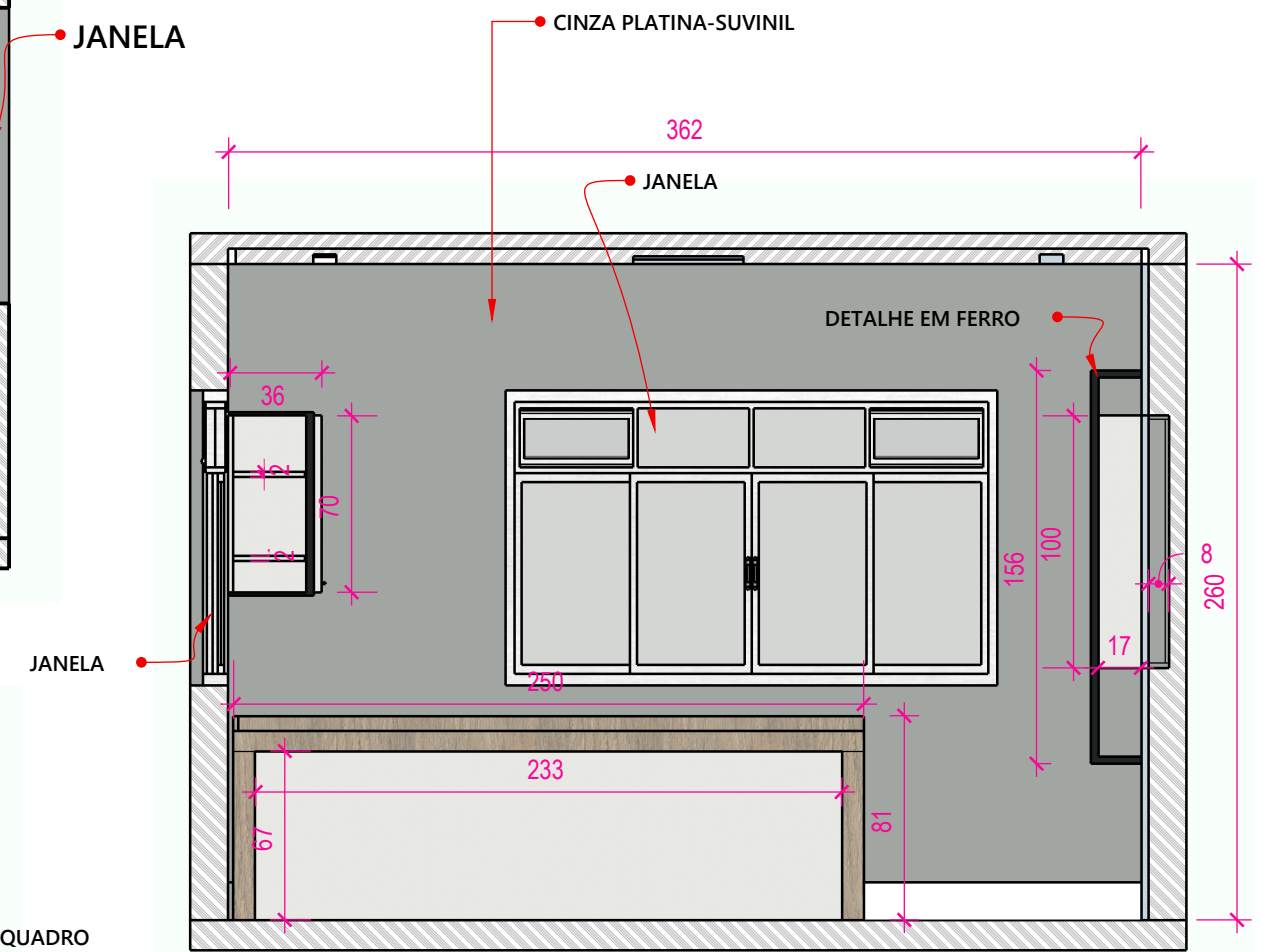
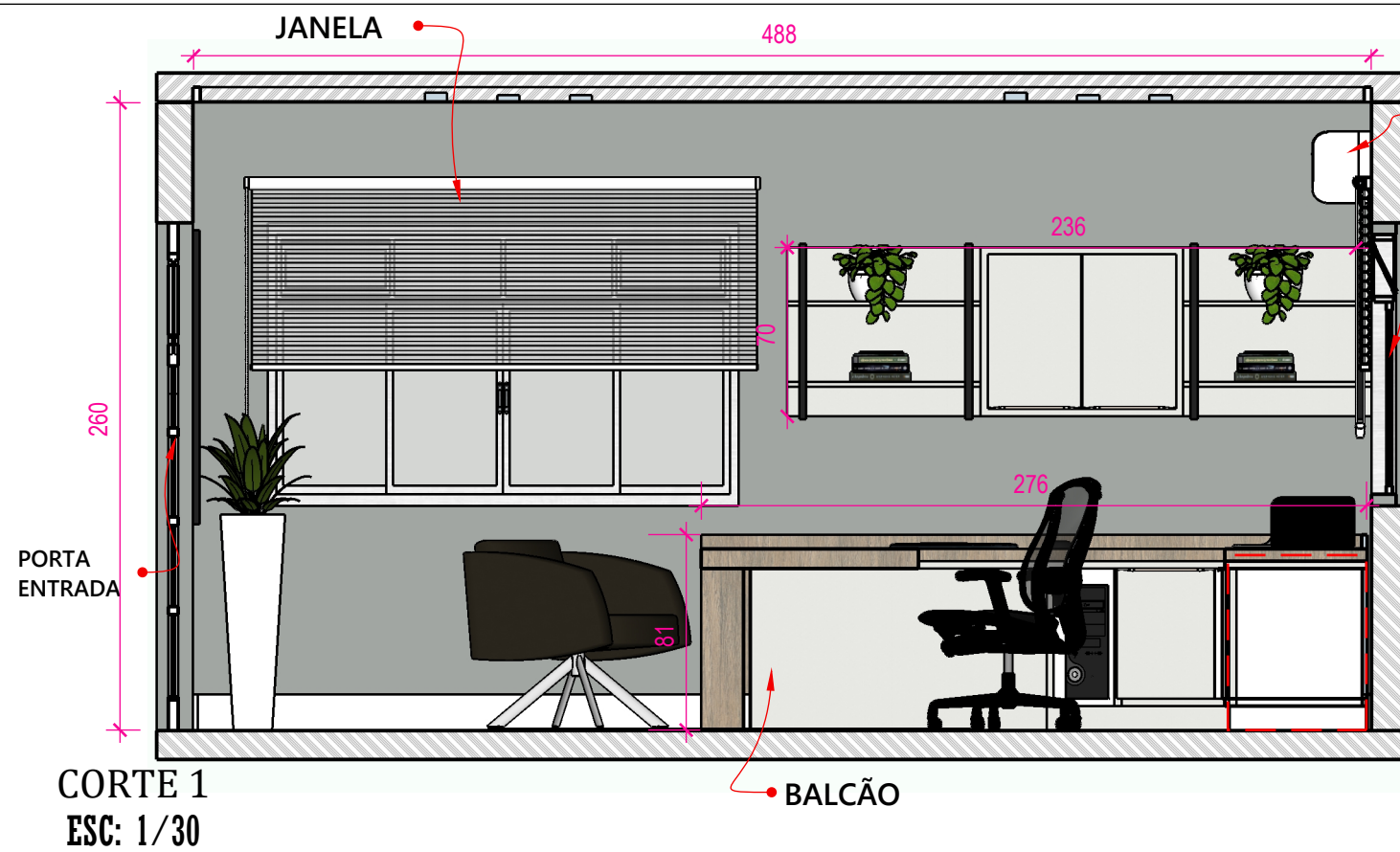

CLIENTE	PREFEITURA MUN. DE SÃO CRISTOVÃO DO SUL	
END. DA OBRA	CENTRO	ESCALA
ASSUNTO	CORTES- 1,2,3	INDICADA
ETAPA	DESIGNER DE MÓVEIS	DATA
		22-06-2021
		AUTOR
		ELIANE BORDIN



ELIANE BORDIN
ARQUITETURA &
INTERIORES

END. RUA PEDRO GRIMES Nº 421- ADOLFO
CORREIA DA SILVA
SANTA CECÍLIA-SC
eliane-bordin@hotmail.com
+55 49 98864-3950

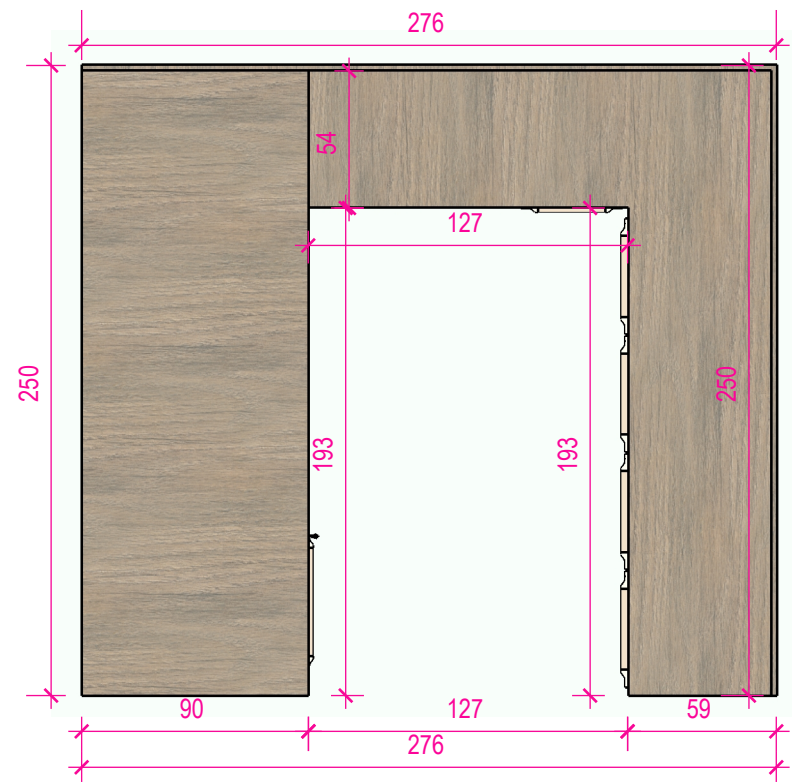

MESA E BALCÃO
SUPERIOR
ESC: 1/30

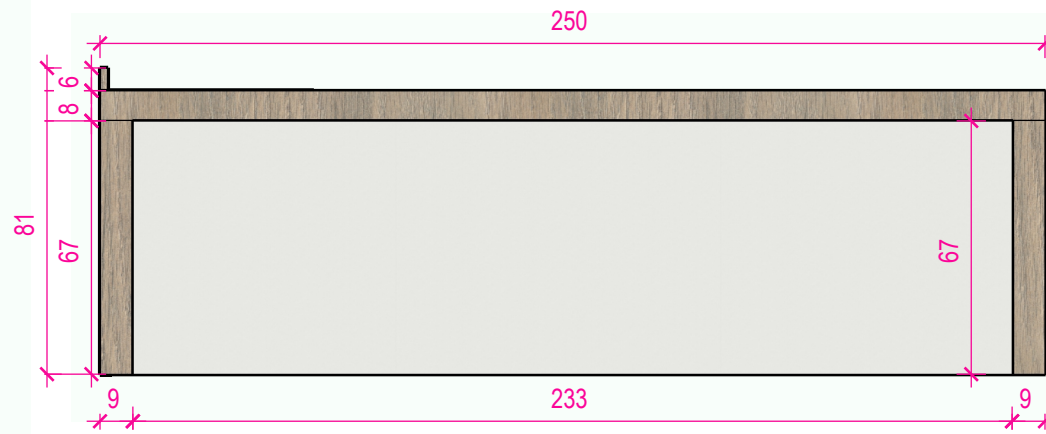

MESA FRONTAL
ESC: 1/20

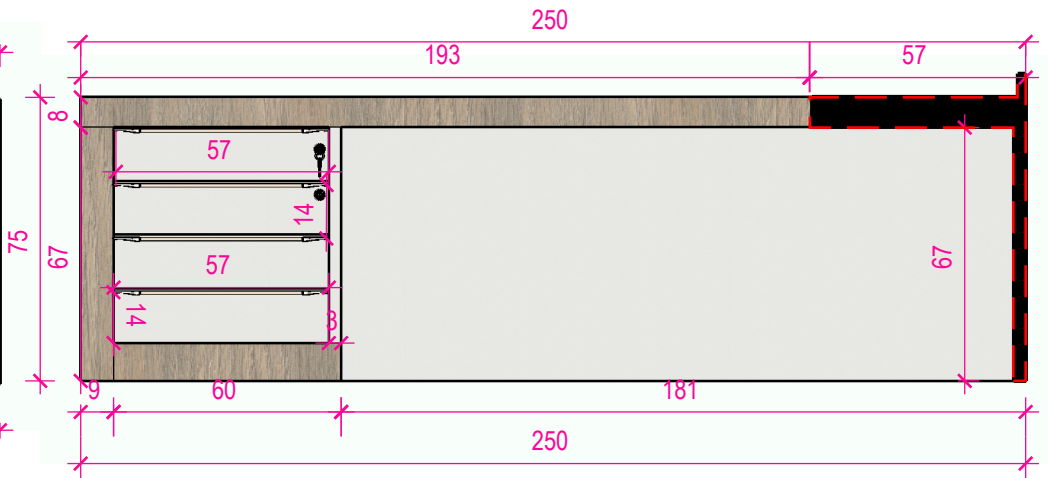

MESA FRONTAL
PARTE INTERNA
ESC: 1/20

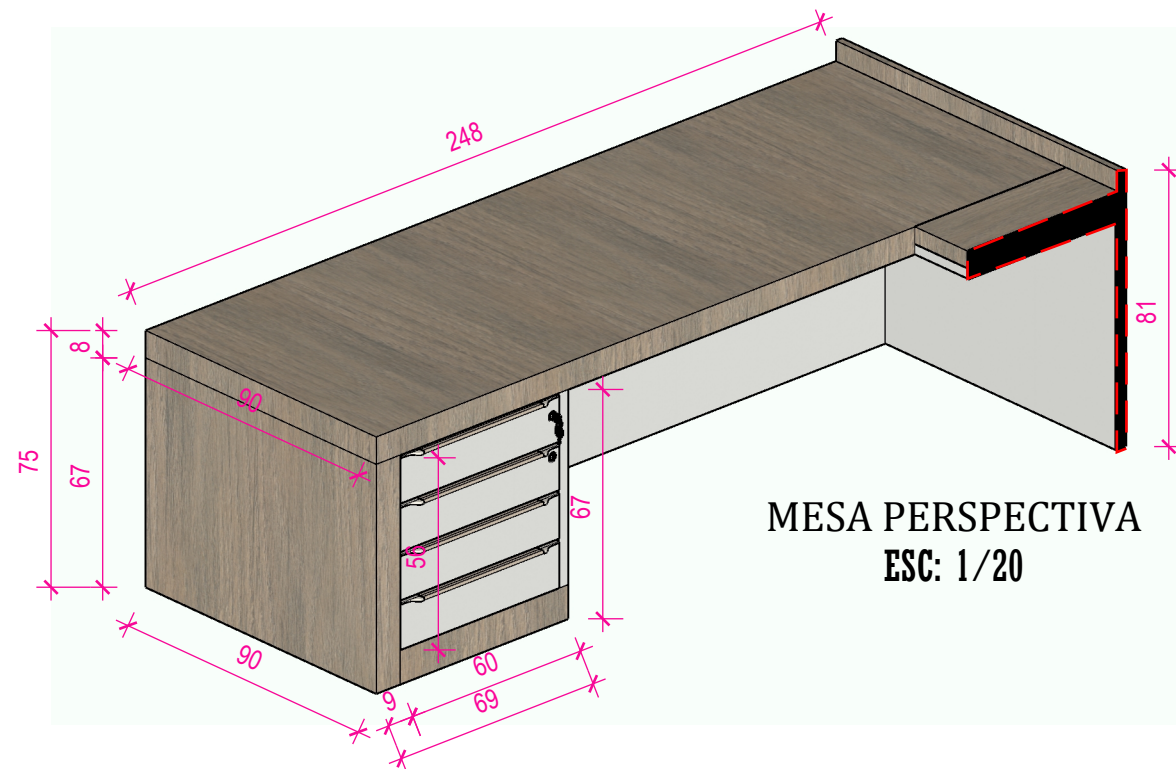

MESA PERSPECTIVA
ESC: 1/20

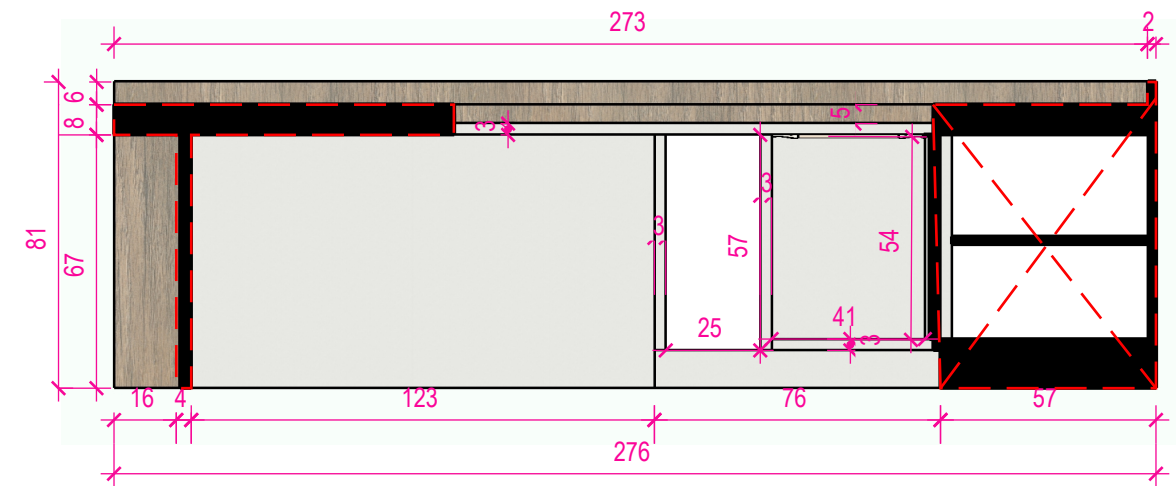

BALCÃO LADO 1
ESC: 1/20

CLIENTE	PREFEITURA MUN. DE SÃO CRISTOVÃO DO SUL		 <p>ELIANE BORDIN ARQUITETA</p>	<p>ELIANE BORDIN ARQUITETURA & INTERIORES</p> <p>END. RUA PEDRO GRIMES Nº 421- ADOLFO CORREIA DA SILVA SANTA CECÍLIA-SC eliane-bordin@hotmail.com +55 49 98864-3950</p>	<p>03 /06</p>	
END. DA OBRA	CENTRO	ESCALA				INDICADA
ASSUNTO	MESA E BALCÃO	DATA				22-06-2021
ETAPA	DESIGNER DE MÓVEIS	AUTOR				ELIANE BORDIN

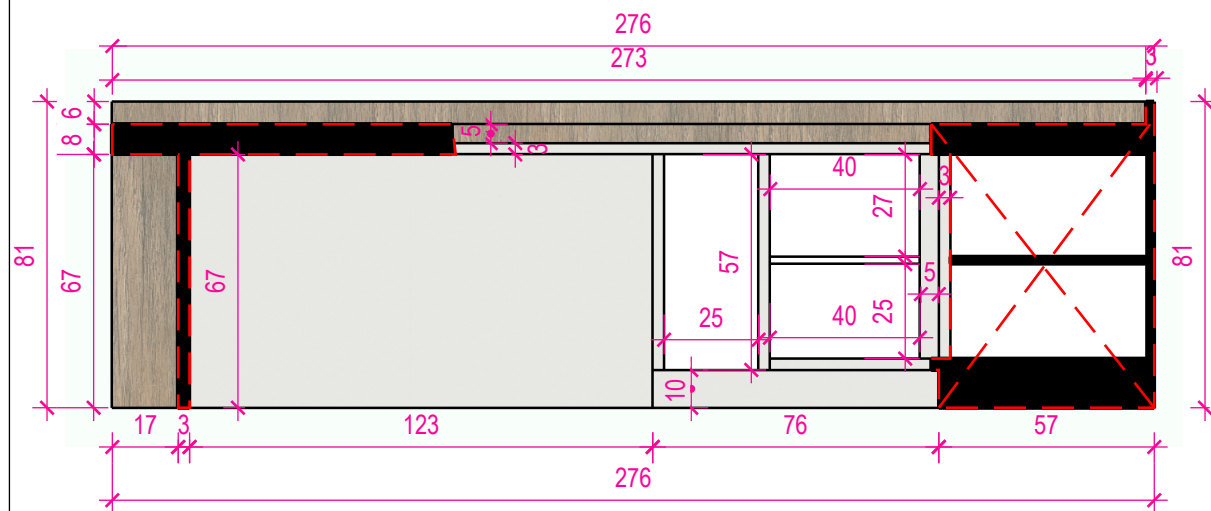

BALCÃO LADO 1
-INTERNO
ESC: 1/20

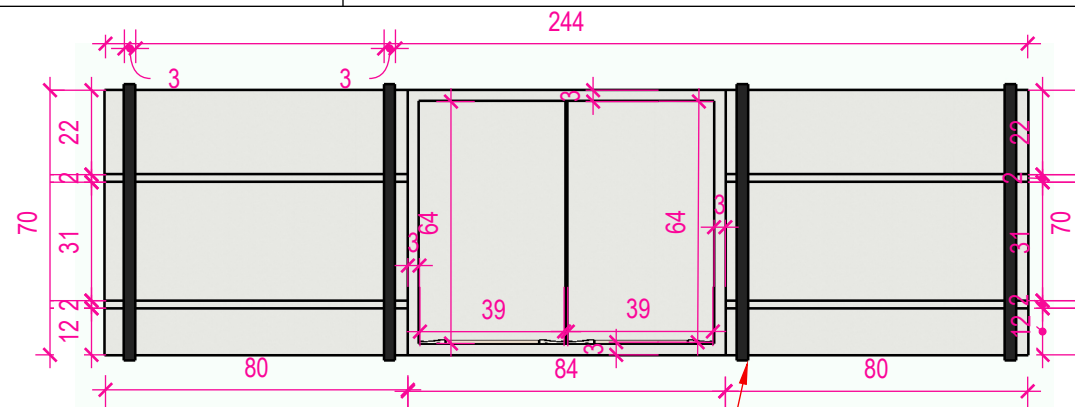

PRATELEIRA
ESC: 1/20

DETALHE EM FERRO

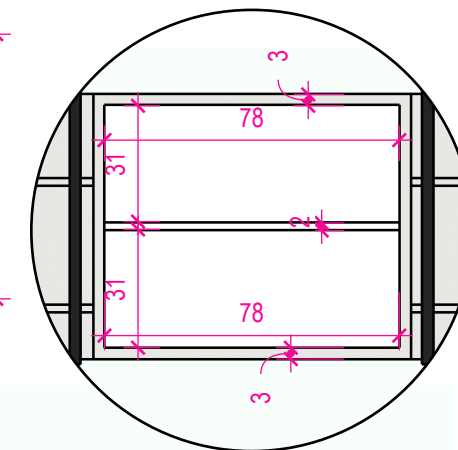

PRATELEIRA-
INTERNO
ESC: 1/20

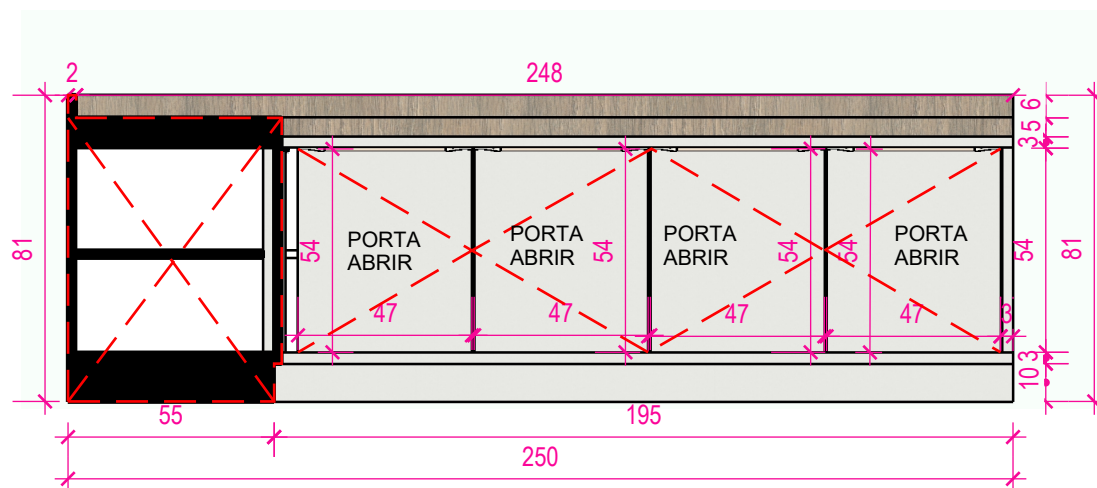

BALCÃO LADO 2
ESC: 1/20

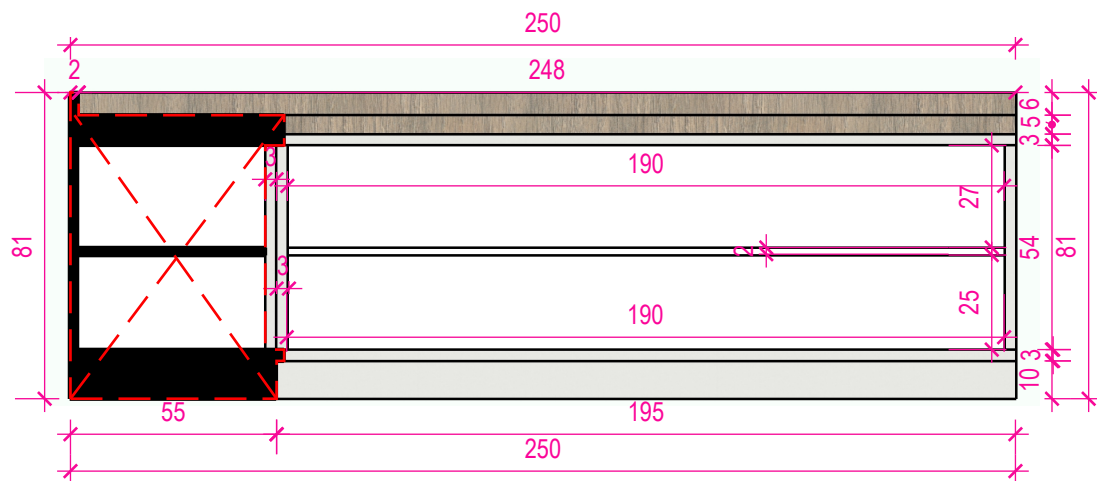

BALCÃO LADO 2
INTERNO
ESC: 1/20

PRATELEIRA
PERSPECTIVA
ESC: 1/20

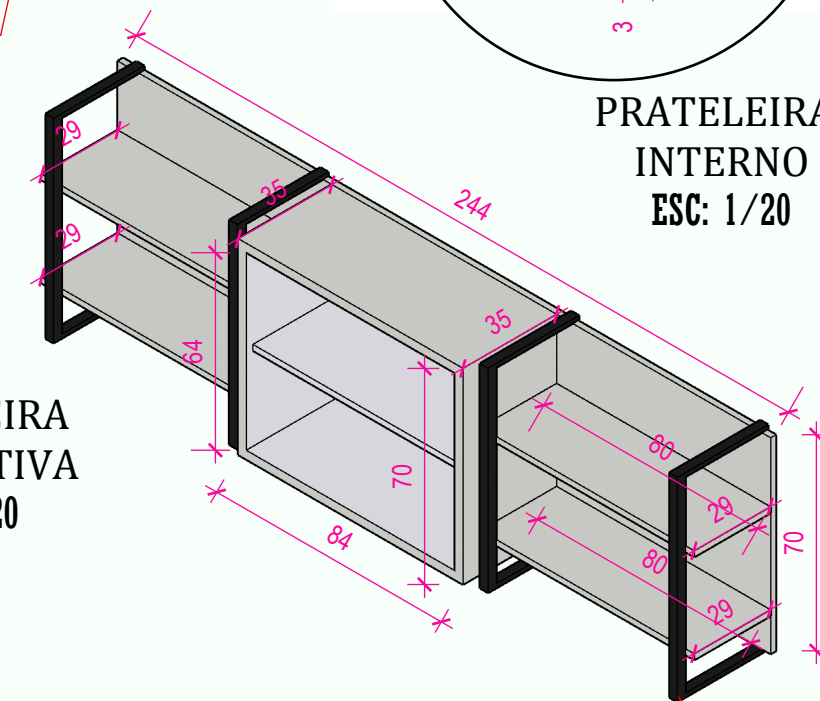

DETALHE EM FERRO

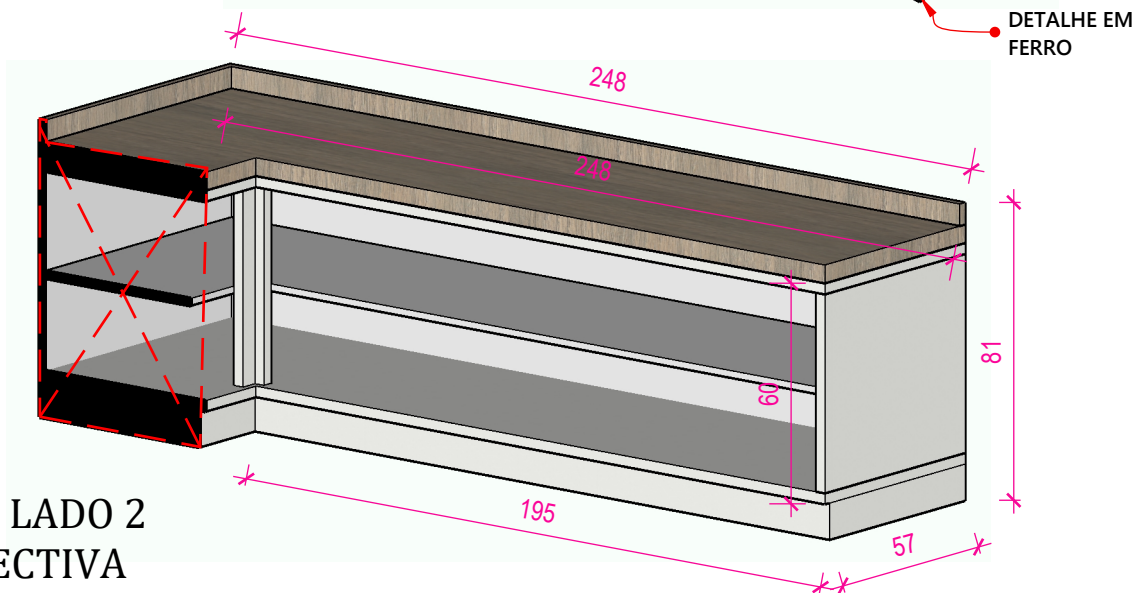

BALCÃO LADO 2
PERSPECTIVA
ESC: 1/20

CLIENTE	PREFEITURA MUN. DE SÃO CRISTOVÃO DO SUL		 <p>ELIANE BORDIN ARQUITETA</p>	<p>ELIANE BORDIN ARQUITETURA & INTERIORES</p> <p>END. RUA PEDRO GRIMES Nº 421- ADOLFO CORREIA DA SILVA SANTA CECÍLIA-SC eliane-bordin@hotmail.com +55 49 98864-3950</p>	<p>04 /06</p>	
END. DA OBRA	CENTRO	ESCALA				INDICADA
ASSUNTO	BALCÃO E PRATELEIRA	DATA				22-06-2021
ETAPA	DESIGNER DE MÓVEIS	AUTOR				ELIANE BORDIN

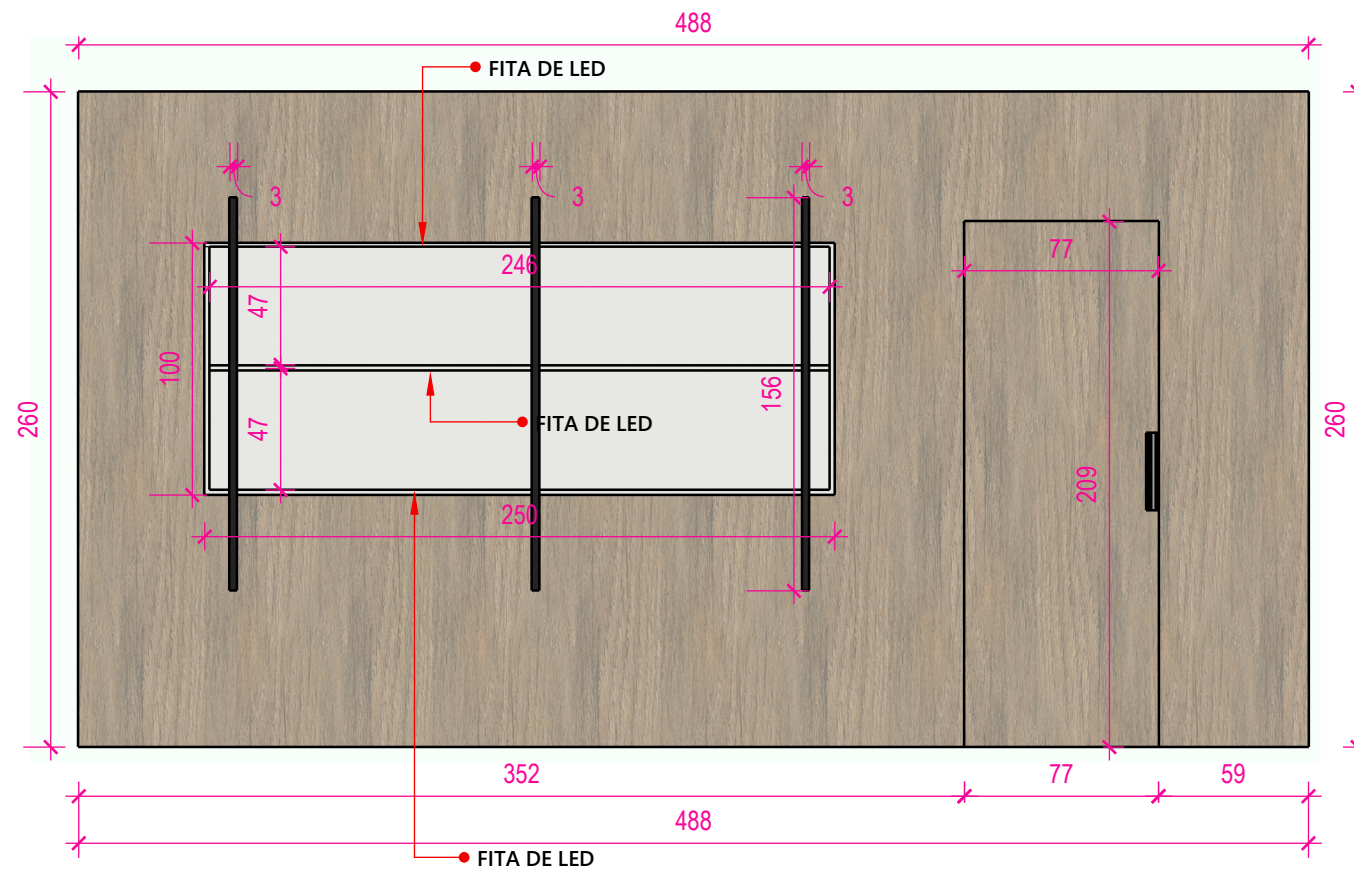

PAREDE
ESC: 1/30

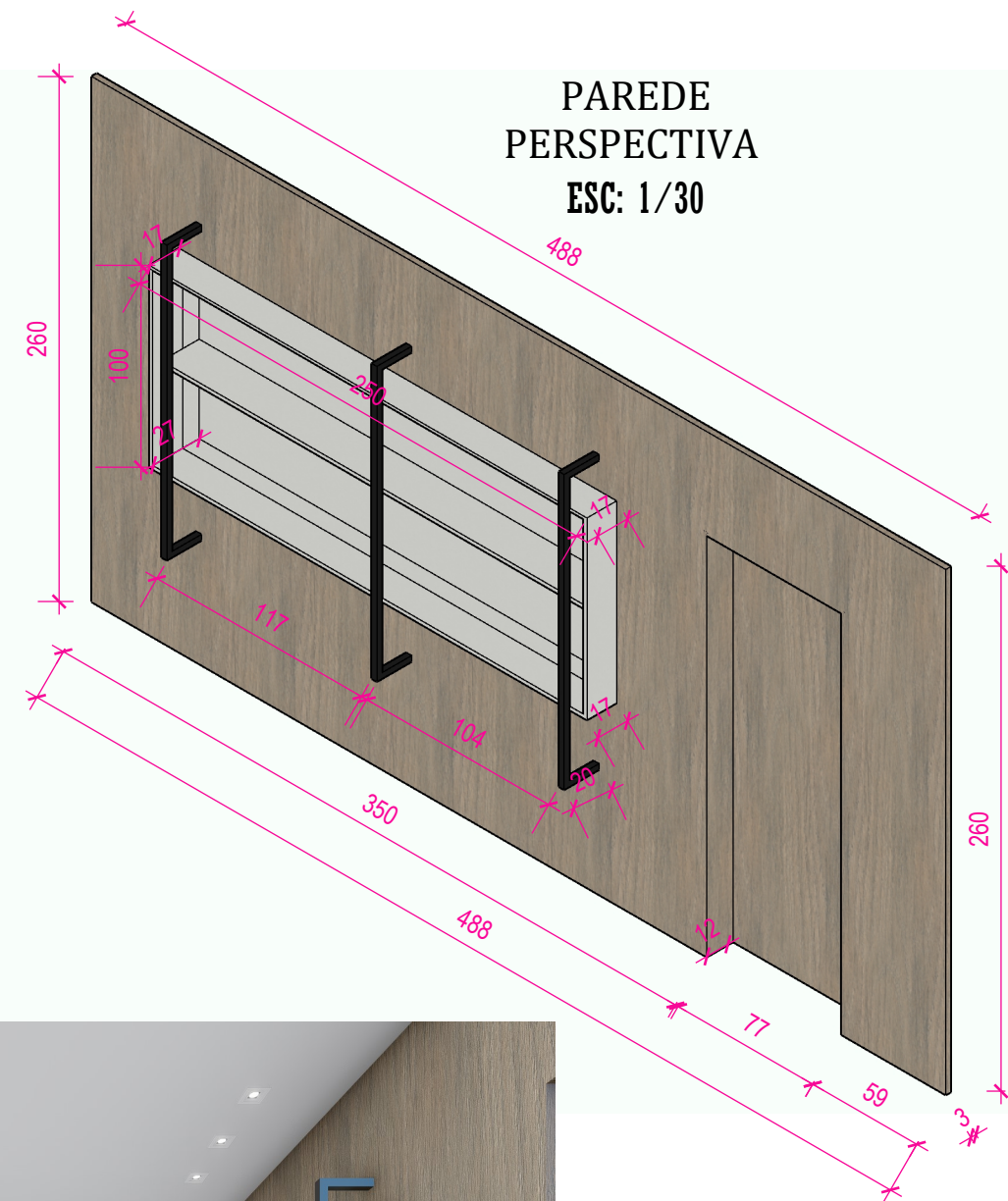

PAREDE
PERSPECTIVA
ESC: 1/30



CLIENTE	PREFEITURA MUN. DE SÃO CRISTOVÃO DO SUL	
END. DA OBRA	CENTRO	
ASSUNTO	PAREDE-FOTOS	
ETAPA	DESIGNER DE MÓVEIS	

ESCALA	INDICADA
DATA	22-06-2021
AUTOR	ELIANE BORDIN



ELIANE BORDIN
ARQUITETURA &
INTERIORES

END. RUA PEDRO GRIMES Nº 421- ADOLFO
CORREIA DA SILVA
SANTA CECÍLIA-SC
eliane-bordin@hotmail.com
+55 49 98864-3950



CLIENTE	PREFEITURA MUN. DE SÃO CRISTOVÃO DO SUL	
END. DA OBRA	CENTRO	ESCALA INDICADA
ASSUNTO	FOTOS	DATA 22-06-2021
ETAPA	DESIGNER DE MÓVEIS	AUTOR ELIANE BORDIN



ELIANE BORDIN
ARQUITETURA &
INTERIORES

END. RUA PEDRO GRIMES Nº 421- ADOLFO
CORREIA DA SILVA
SANTA CECÍLIA-SC
eliane-bordin@hotmail.com
+55 49 98864-3950